

## Woningoverzicht

# Op zoek naar een huis zonder trap?

Zoveel mensen, zoveel wensen. Als u een dagje ouder wordt dan kan het fijn zijn om te blijven wonen waar u nu woont. Maar woonbehoeften kunnen veranderen. Wilt u naar een gelijkvloerse woning verhuizen? Dan is het fijn om te weten wat de mogelijkheden zijn.





## Hoe werkt het?

**In deze brochure vindt u een overzicht van woningen van Poort6 die met name geschikt zijn voor ouderen. Dit kunnen appartementen zijn. Of woningen met een kleine tuin en slaapkamer en badkamer op de beganegrond.**

Op woongaard.com staan advertenties van woningen die op dit moment ook echt te huur zijn. Om te kunnen reageren op een sociale huurwoning heeft u een inschrijving bij Woongaard nodig. U kunt zich inschrijven via woongaard.com.

### Plattegronden en huurprijzen

Bij de woningen hebben wij een of meerdere plattegronden toegevoegd. In de praktijk kan deze plattegrond per woning verschillen. Dit geldt ook voor de huurprijzen. Daarom staan er in deze brochure geen huurprijzen. Wilt u weten wat op dit moment de huurprijs van een woning is?



Dan kunt u bellen naar onze afdeling Klant & Service op telefoonnummer 0183 66 99 00.

### Een algemene indruk

De informatie in deze folder hebben we zo zorgvuldig mogelijk verzameld. Toch kan het voorkomen dat er een foutje in staat. Bijvoorbeeld omdat een plattegrond van een woning niet meer klopt. Dit overzicht is vooral bedoeld om een beeld te geven van woningen die met name geschikt zijn voor ouderen.



### De 65+ woningen

De leeftijdsgrens voor een seniorenwoningen hebben wij op 15 september 2023 verhoogd van 55 naar 65 jaar. Dat doen we omdat mensen steeds langer fit en actief blijven. Een 55 plusser voelt zich meestal geen senior. Een minimale leeftijd van 65 jaar voor een ouderenwoning past beter bij deze tijd.

### Onderzoek 65+ woningen

De komende jaren gaan wij -samen met huurders- onderzoeken wat wij kunnen doen om onze 65+ woningen en gebouwen nog beter geschikt te maken voor ouderen. Zodat deze woningen nog beter passen bij de behoefte van de ouder wordende bewoner(s).

### Deels voor alle leeftijden

Bij een deel van de voormalige 55+ woningen is de leeftijdsgrens vervallen. U kunt als 65 plusser dan nog steeds op die woningen reageren. U krijgt alleen geen voorrang op basis van uw leeftijd. Toewijzing vindt plaats op basis van inschrijftijd. U vindt deze woningen wel in deze brochure terug omdat deze in principe ook geschikt zijn voor senioren.

Houd er wel rekening mee dat we in deze woningen of gebouwen geen verder onderzoek doen om te kijken of er nog aanpassingen mogelijk zijn.

### Zowel 65+ als alle leeftijden

Bij sommige gebouwen is er een mix van leeftijden. Dat betekent dat we een deel verhuren aan woningzoekenden die 65 jaar of ouder zijn. En een deel aan woningzoekenden van alle leeftijden. In deze gebouwen woont jong en oud dus met elkaar samen.

### Persoonlijk advies

Wilt u persoonlijk advies over de woningen die voor u geschikt kunnen zijn? Dan kunt u een afspraak maken met Jade Klein. Bel hiervoor ons algemene nummer 0183 66 99 00.





# Binnenstad

## Historisch centrum

De binnenstad ligt binnen oude stadswallen en heeft een echt historisch centrum. Samen met de ligging aan de Linge en Merwede maakt dit van de binnenstad een fijne wijk met veel charme.



## Veel voorzieningen

Er zijn veel winkels en op maandagochtend is er markt bij de Grote Kerk. Ook is er een bibliotheek, bioscoop, zijn er meerdere theaters en worden er allerlei evenementen georganiseerd. Zomers is het gezellig druk op de terrasjes aan de Grote Markt of Varkenmarkt. Vanuit het centrum kun je makkelijk met de bus naar andere wijken in Gorinchem.





## De Lindeborg (Haarstraat)

### Ligging

Deze woningen met balkon of plaatsje liggen in een mooi, deels historisch pand in het centrum van Gorinchem. Ideaal als u op loopafstand van winkels wilt wonen.

### Bijzonderheden

De Lindeborg heeft een recreatiezaal en op werkdagen is er een huismeester aanwezig. De Lindeborg bestaat uit verschillende blokken. Op de meeste blokken kunt u reageren als u 65 jaar of ouder bent. Bij 1 blok is de leeftijdsgrens vervallen en kunnen alle woningzoekenden reageren.

### Kenmerken

Aantal	: 140
Type	: appartement met lift
Slaapkamers:	: 136 met 1 slaapkamer 4 met 2 slaapkamers
Leeftijd	: deels 65+, deels alle leeftijden



mix







## Woningplattegrond De Lindeborg

2 slaapkamers

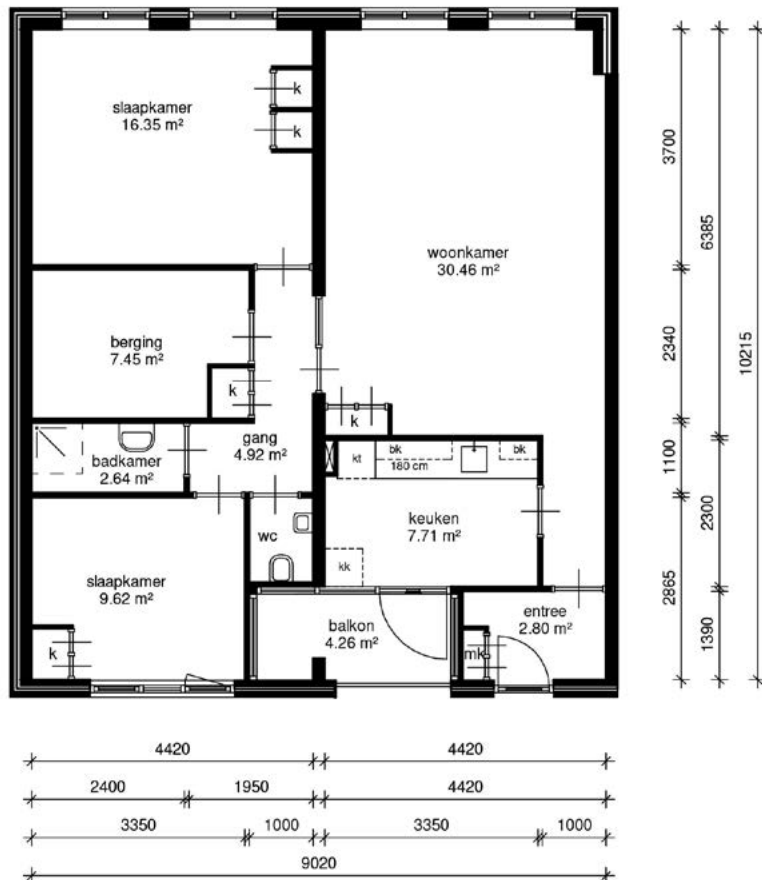

1 slaapkamer

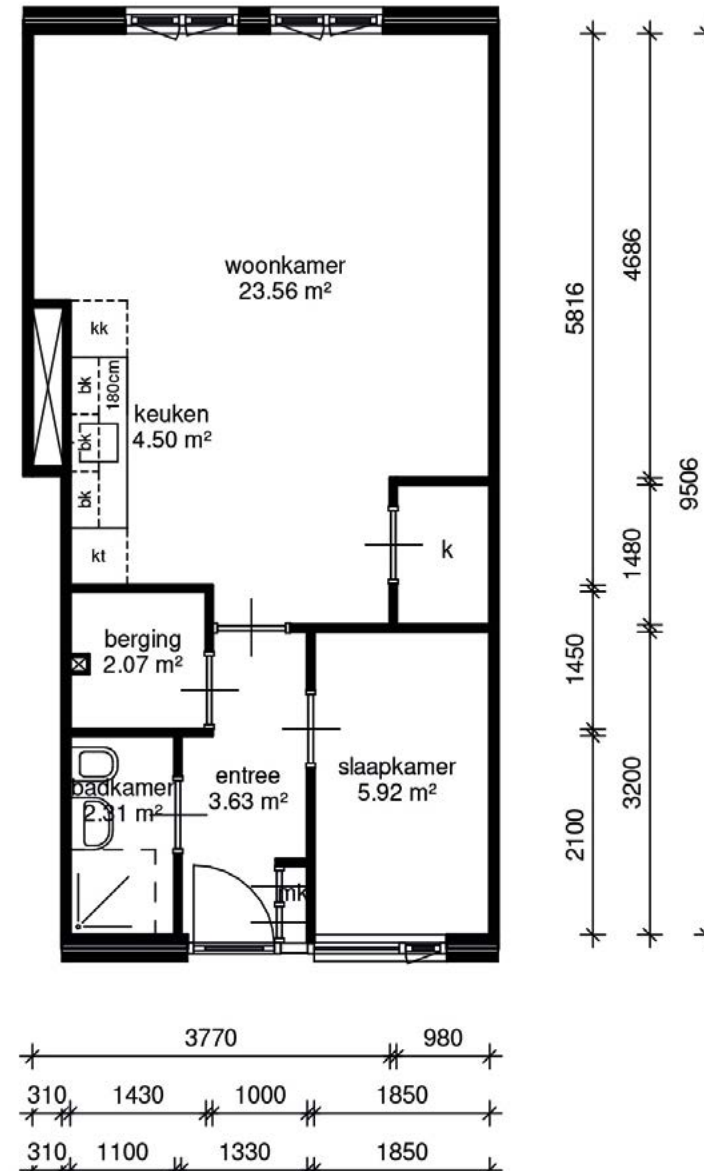



## De Visser (Visserdijk)

### Ligging

De Visser staat midden in de gezellige binnenstad en ligt prachtig aan de rand van de stadswallen.

### Bijzonderheden

De 22 appartementen van De Visser maken onderdeel uit van "Binnen de Vesting". Een manier van wonen die net even anders is. U kunt al lid worden van "Binnen de Vesting" voordat u hier woont. Leden krijgen voorrang bij de toewijzing. Kijk op [binnendevesting.nl](http://binnendevesting.nl) voor meer informatie. In het aangrenzende gebouw zijn er ook nog 12 gewone appartementen.

### Kenmerken

Aantal	: 22 + 12
Type	: appartement met lift, benedenwoningen en penthouses (3)
Slaapkamers:	: 1 of 2
Leeftijd	: 65+



## Woningplattegronden De Visser

1 slaapkamer

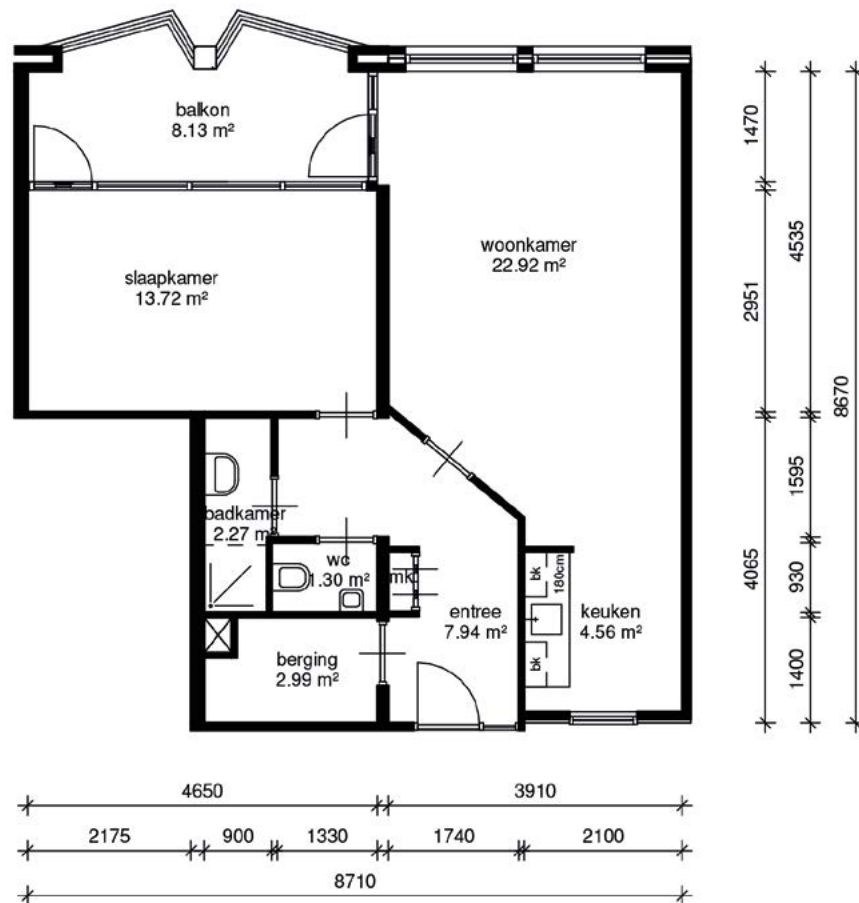

2 slaapkamers

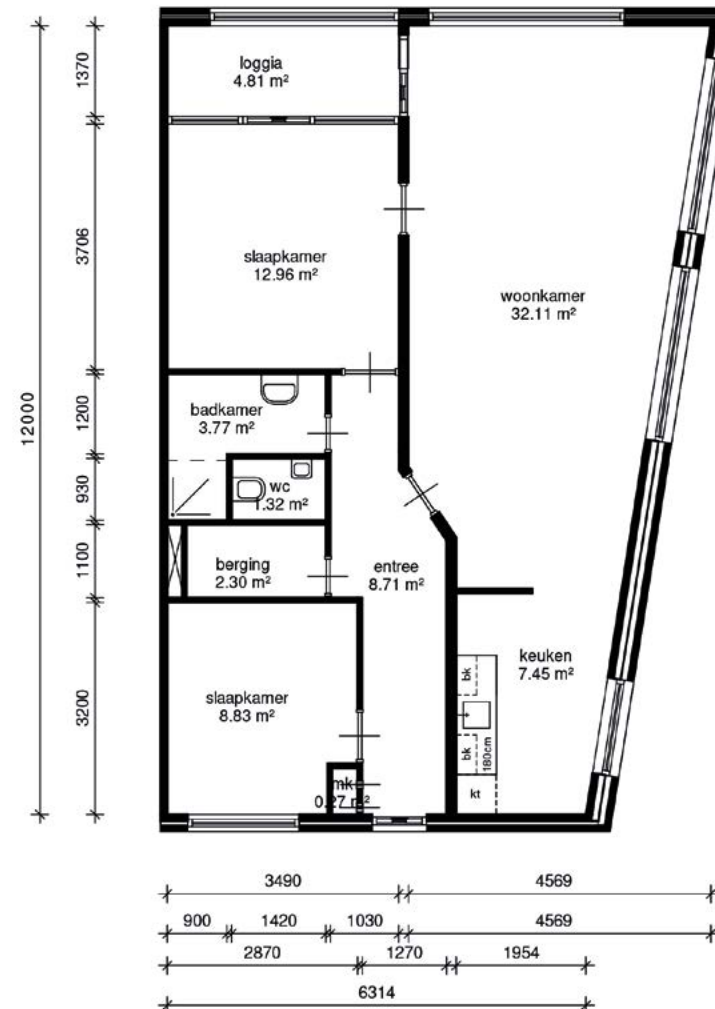





## Dalemstraat en Laantje

### Ligging

De Dalemstraat ligt eigenlijk ideaal als u de gezelligheid van de stad dichtbij wilt hebben, maar toch wat rustiger wilt wonen. Loopt u de hoek om, dan komt u via de Burgstraat zo in het centrum terecht. Loopt u de Dalemstraat uit? Dan ziet u meteen het mooie Dalempoortje en de stadswallen.

### Bijzonderheden

In de Dalemstraat en het Laantje verhuren wij maisonettes met daaronder een beganegrondwoning met een kleine tuin. Ditzelfde type woning vindt u ook in het Laantje. Deze straat ligt parallel aan de Dalemstraat.

### Kenmerken

Aantal	: 18
Type	: beganegrondwoning met achtertuin
Slaapkamers:	: 1
Leeftijd	: alle leeftijden



alle  
leeftijden



## Woningplattegrond Dalemstraat / Laantje

1 slaapkamer

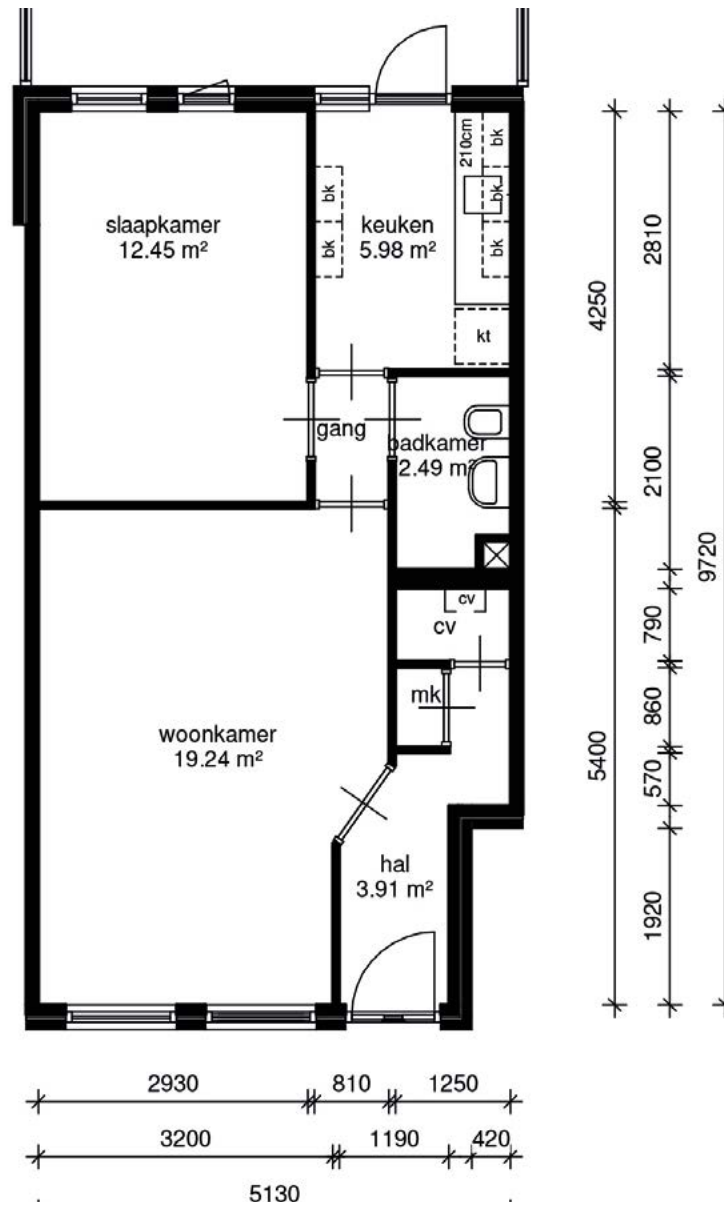

# Gildenvijk

## Ligging

De Gildenvijk is ontstaan in de jaren '60 en '70. Vanuit de Gildenvijk zit u zo op de snelweg. Er zijn diverse haltes voor busverbindingen naar de andere wijken in Gorinchem.

## Voorzieningen

De Gildenvijk heeft veel te bieden. Er is een stadspark met kinderboerderij, er zijn scholen en medische voorzieningen zoals een ziekenhuis, huisartsen tandartsen en fysiotherapeuten. Aan de rand van de wijk ligt sportpark Molenvliet met atletiekbaan, voetbal-, hockey- en korfbalvelden. Ook vindt u hier het subtropische "Caribabad". En voor al uw dagelijkse boodschappen is het overdekte Piazzacentrum dichtbij.







## Schelluinsevliet

### Ligging

De Schelluinsevliet ligt tussen de binnenstad en de Gildenvijk in. De Schelluinsevliet ligt vlakbij het kanaal van Steenenhoek. Vanuit de Schelluinsevliet bent u zo in de binnenstad en ook het Piazzacentrum is met 10 minuten fietsen te bereiken.

### Bijzonderheden

Het gebouw Schelluinsevliet is in 2018 opgeknapt. Met betere isolatie, ventilatie en zonnepanelen.

### Kenmerken

Aantal	: 40
Type	: appartement met lift
Slaapkamers:	: 2
Leeftijd	: alle leeftijden



alle  
leeftijden





## Woningplattegronden Schelluinsevlief

2 slaapkamers

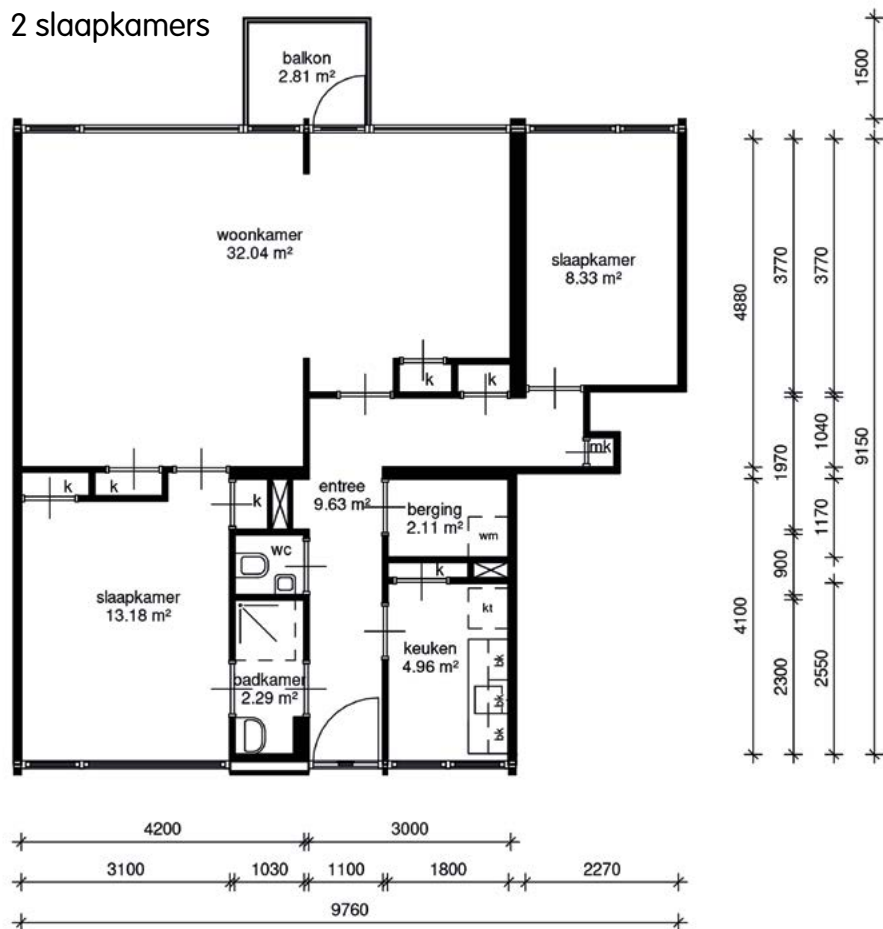

2 slaapkamers

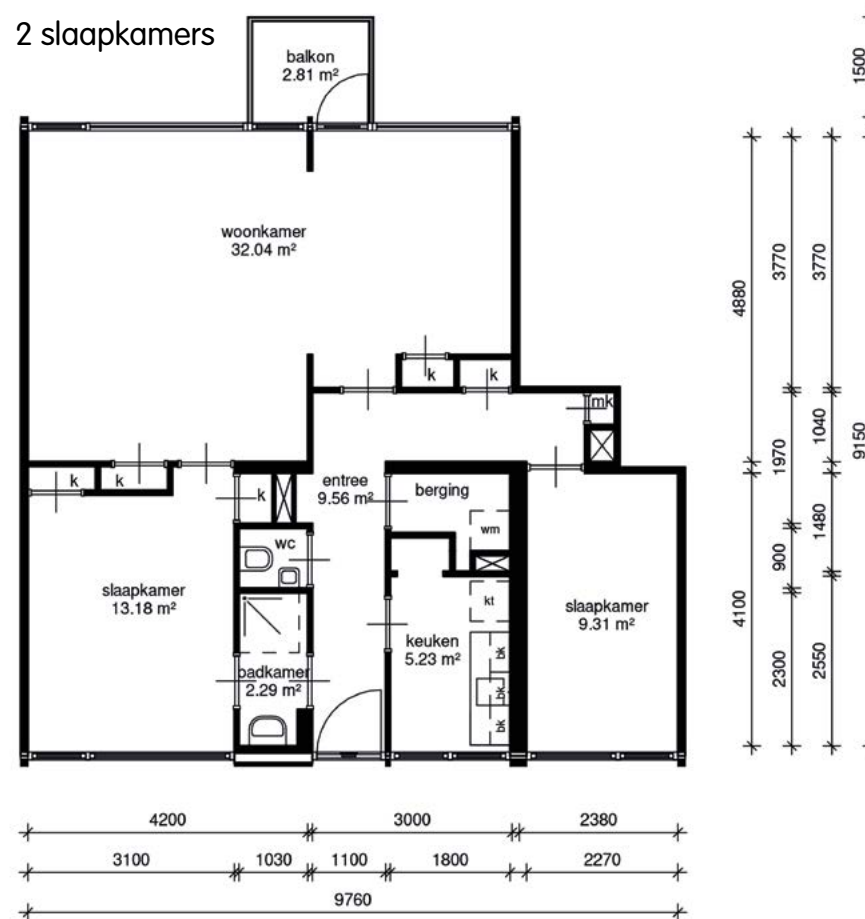



## Willem Alexanderflat (Wijnkoperstraat)

### Ligging

Deze appartementen met balkon liggen dichtbij allerlei zorgvoorzieningen en het overdekte Piazzacentrum.

### Bijzonderheden

Het gebouw en de woningen zijn in 2022 en 2023 opgeknapt. Ook zijn de woningen klaargemaakt om aan te sluiten op het warmtenet dat op dit moment in de Gildewijk wordt aangelegd. Over een aantal jaar beslist Poort6 of deze woningen bedoeld blijven voor 65 plussers of dat ook andere leeftijdsgroepen hier kunnen wonen.

### Kenmerken

Aantal	: 131
Type	: appartementen met lift (3 entrees)
Slaapkamers:	: 1, 2 of 3
Leeftijdsgrens	: voorlopig 65+



Voorlopig  
65+

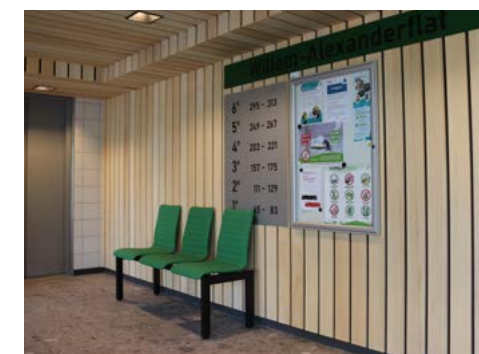





## Woningplattegronden Willem Alexanderflat

1 slaapkamer



2 slaapkamers

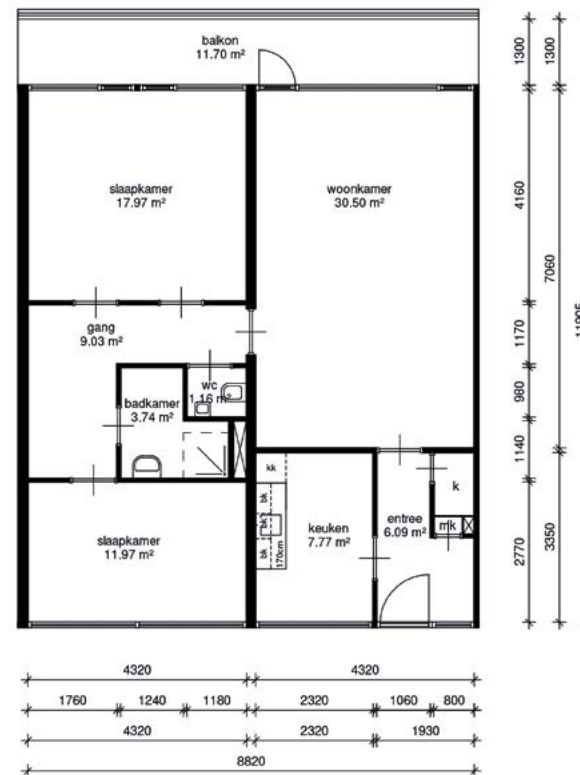

3 slaapkamers

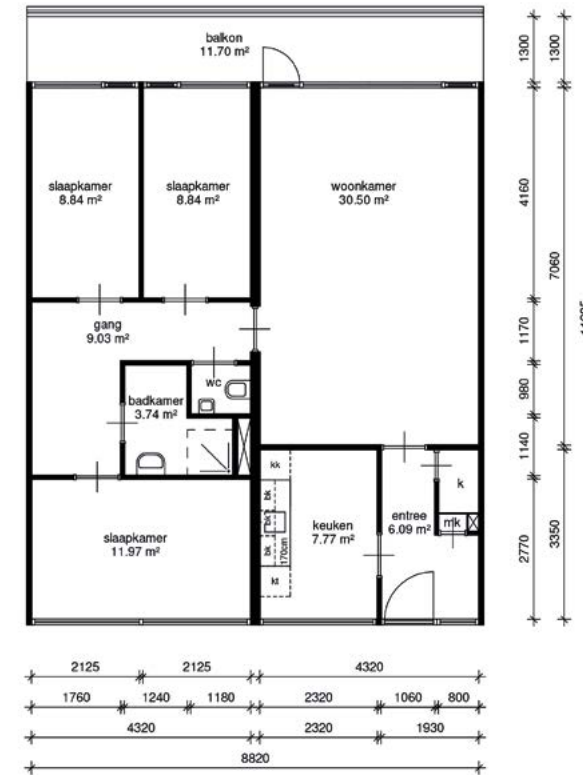



## Frisoflat (Voermanstraat)

### Ligging

Deze woningen met balkon liggen vlakbij het overdekte Piazzacentrum en dichtbij zorgvoorzieningen.

### Bijzonderheden

Deze woningen gaan van het gas af en worden aangesloten op het warmtenet. In de Frisoflat zijn 34 levensloopbestendige woningen. Hier kunt u op reageren als u 65 jaar of ouder bent. De andere woningen zijn voor alle leeftijden.

### Kenmerken

- Aantal : 34 levensloopbestendig + 104 voor alle leeftijden
- Type : appartementen met lift
- Slaapkamers: : 2 (de niet-levensloopbestendige woningen hebben 1, 3 of 4 slaapkamers)
- Leeftijdsgrens : deels 65+ en deels alle leeftijden



## Woningplattegronden Frisoflat (levensloopbestendig)

2 slaapkamers



2 slaapkamers

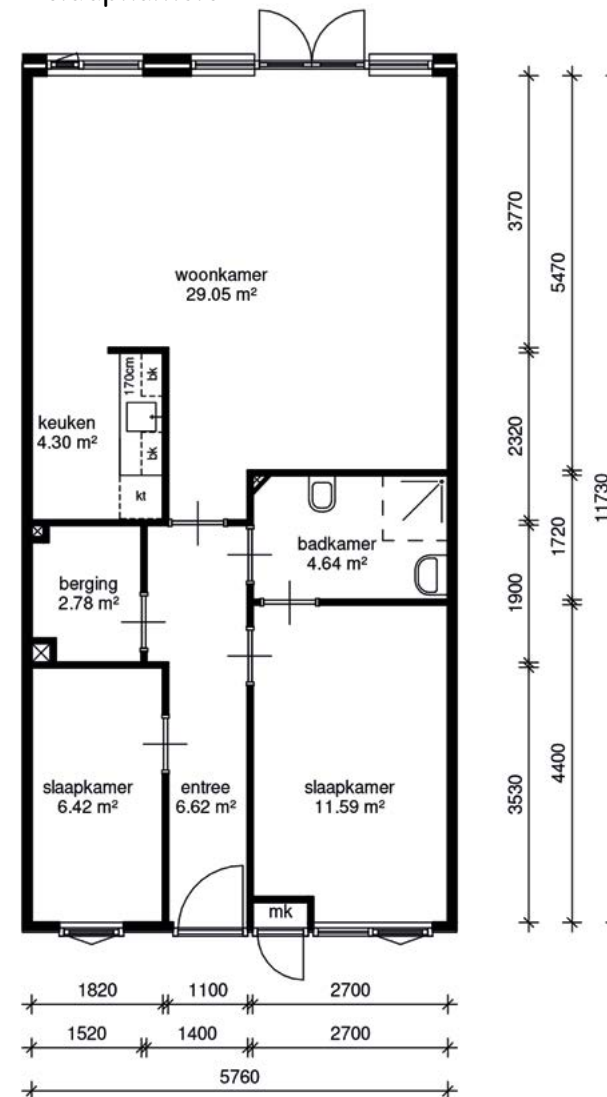



## Woningplattegronden Frisoflat (niet-levensloopbestendig)

1 slaapkamer



3 slaapkamers

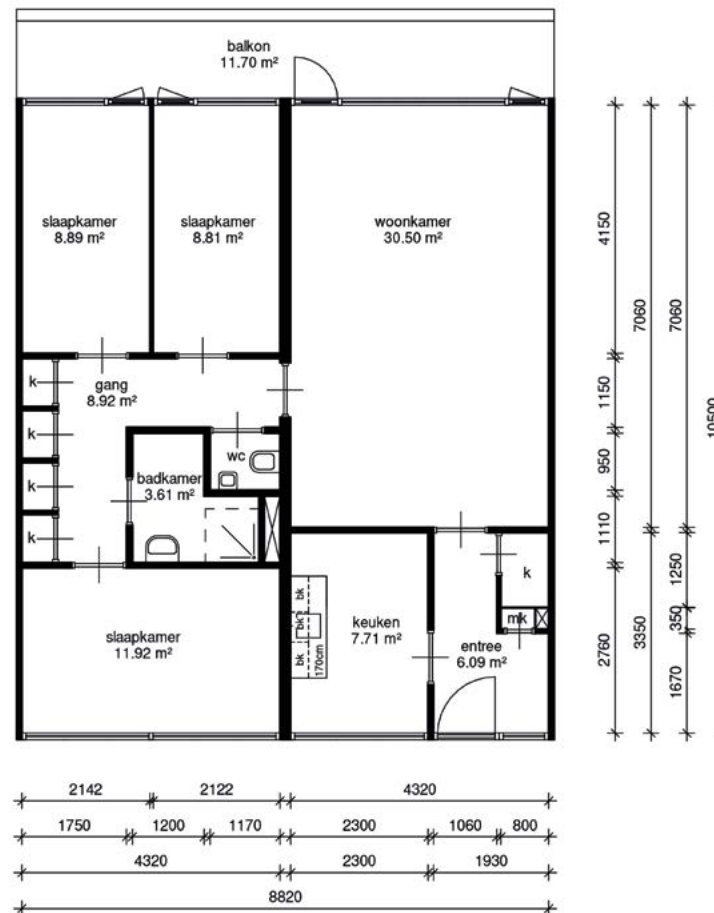



## Munter- en Tichelaarflat (Weverstraat)

### Ligging

Deze ruime appartementen met balkon liggen in de Munter- en Tichelaarflat. Deze woningen liggen zeer gunstig ten opzichte van diverse zorgvoorzieningen en een overdekt winkelcentrum.

### Bijzonderheden

Deze flats hebben allebei 6 verdiepingen. Mét een lift: wel zo makkelijk. In de Munterflat is er een bewonerscommissie aanwezig. Zij organiseren vaak leuke activiteiten.

### Kenmerken

Aantal	: 185
Type	: appartement met lift
Slaapkamers:	: 2, 3 of 4
Leeftijdsgrens	: alle leeftijden



alle  
leeftijden



## Woningplattegronden Munter- en Tichelaarflat

2 slaapkamers

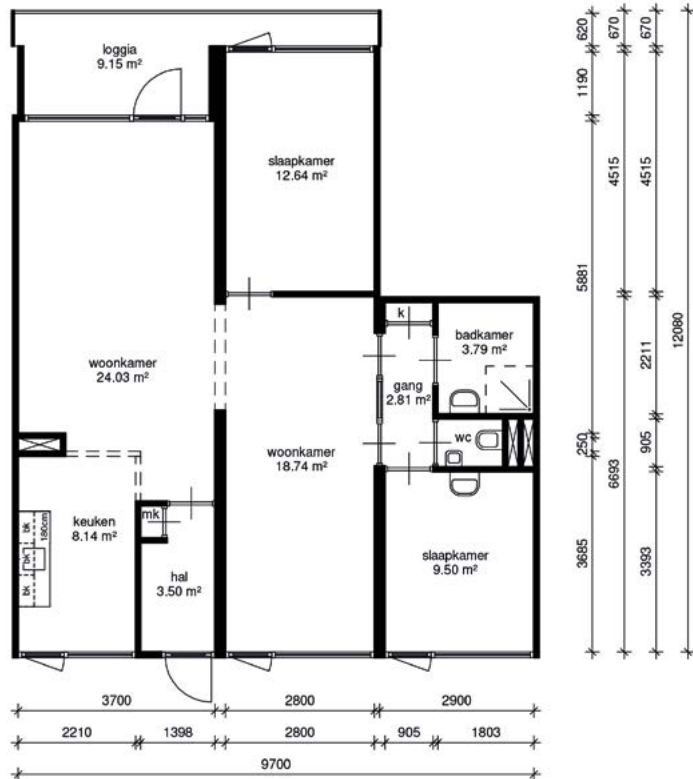

3 slaapkamers

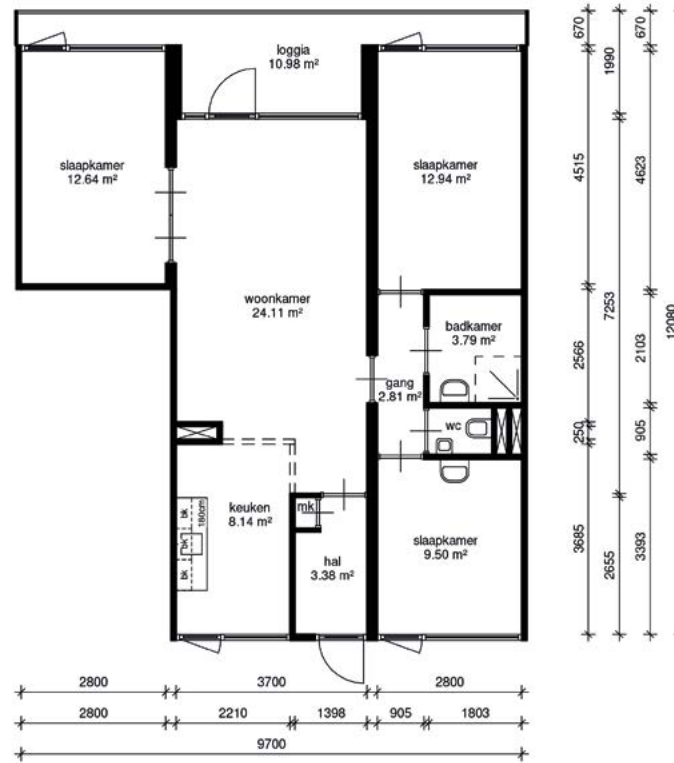

4 slaapkamers







## Piazzaflat (Wijnkoperstraat)

### Ligging

De Piazzaflat ligt direct naast een overdekt winkelcentrum. Ideaal voor de dagelijkse boodschappen. Ook het ziekenhuis en het Natuurcentrum zijn dichtbij. Vanaf de Piazzaflat zit u ook zo op de snelweg A15 of A27.

### Bijzonderheden

De appartementen hebben een afsluitbare serre. In de Piazzaflat is op werkdagen een huismeester aanwezig. Ook is er een moderne ontmoetingsruimte en een gezamenlijk dakterras.

### Kenmerken

Aantal	: 97 voor 65+, 36 voor alle leeftijden
Type	: appartementen met lift
Slaapkamers:	: 0, 1 of 2
Leeftijdsgrens	: deels voor 65+, deels voor alle leeftijden



mix



## Woningplattegronden Piazzaflat

1 slaapkamer

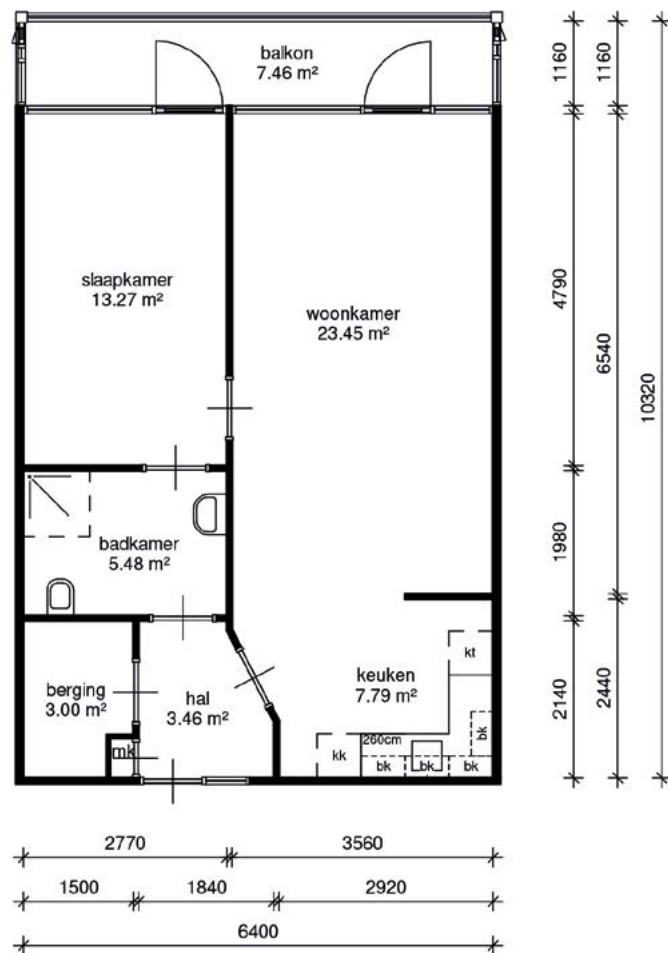

2 slaapkamers

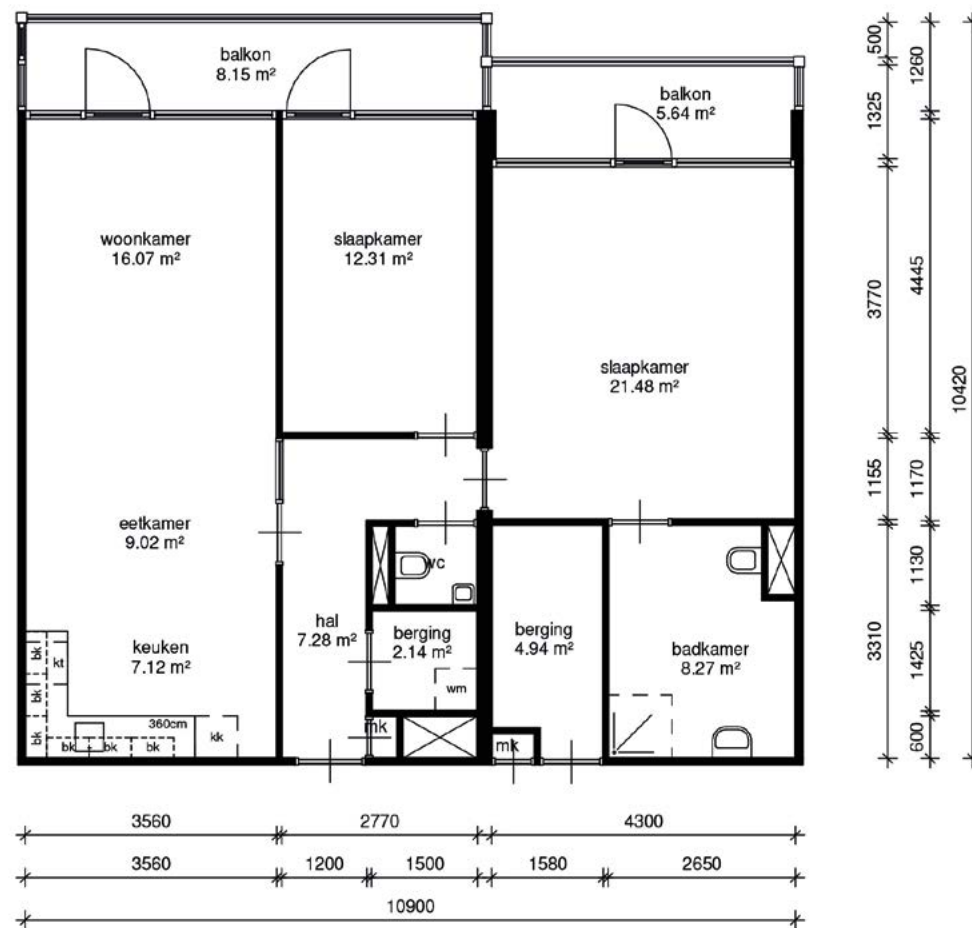

## Woningplattegronden Piazzaflat

geen aparte slaapkamer

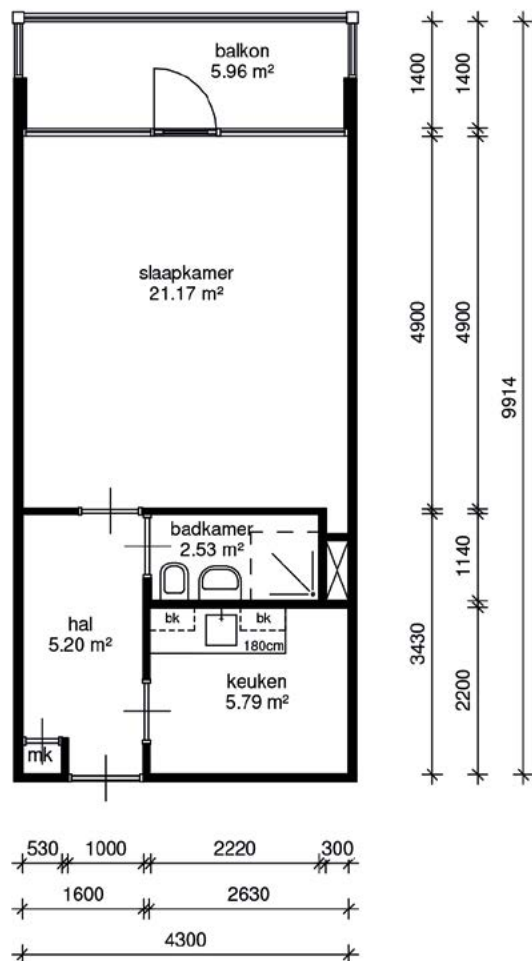





## Gildenhof (Voermanstraat)

### Ligging

De Gildenhof ligt zeer gunstig ten opzichte van diverse voorzieningen, zoals een overdekt winkelcentrum en diverse zorgvoorzieningen.

### Bijzonderheden

De meeste appartementen in de Gildenhof hebben een tuin of balkon. De Gildenhof ligt naast de Bannehof van Rivas. Hier vandaan kan makkelijk zorg worden geboden.

### Kenmerken

Aantal	: 50
Type	: appartement met lift
Slaapkamers:	: 2
Leeftijdsgrens	: 65+



65+



# Woningplattegrond Gildenhof

2 slaapkamers

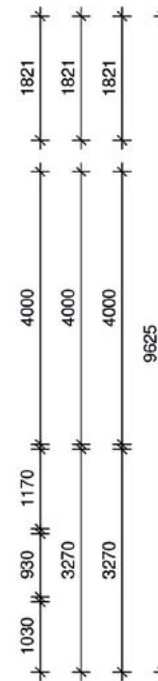
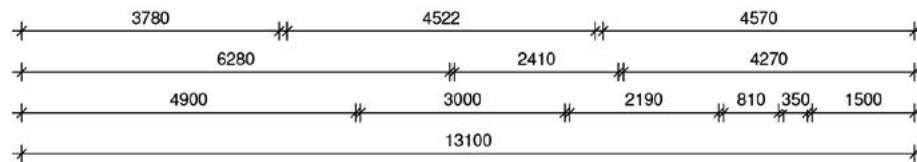
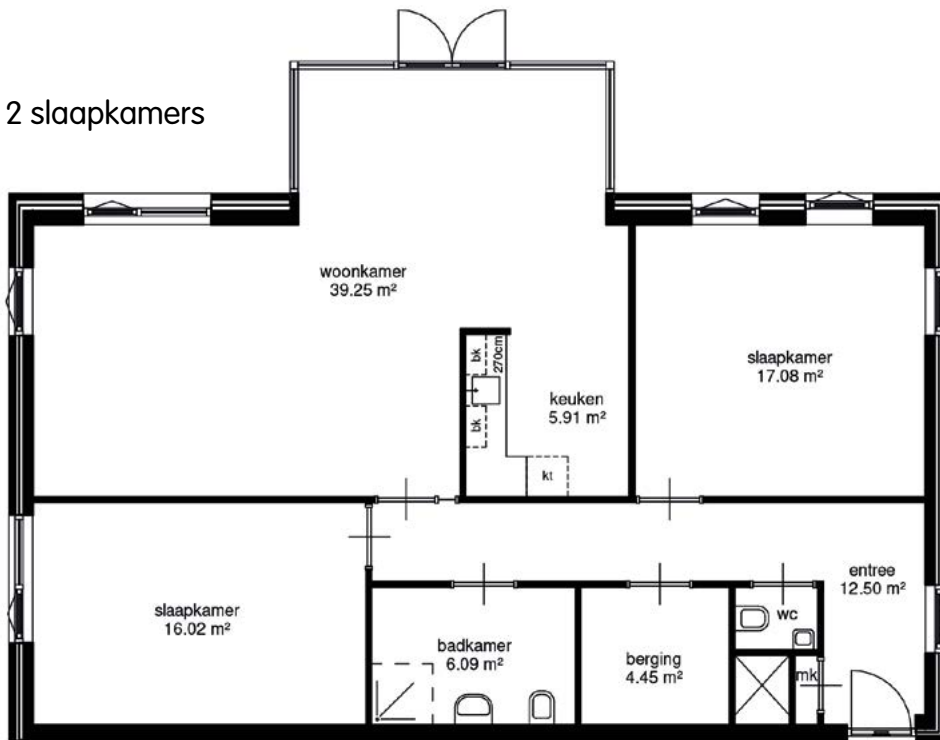

2 slaapkamers

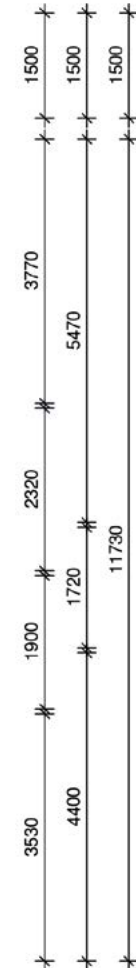
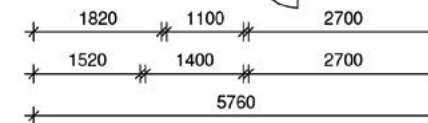
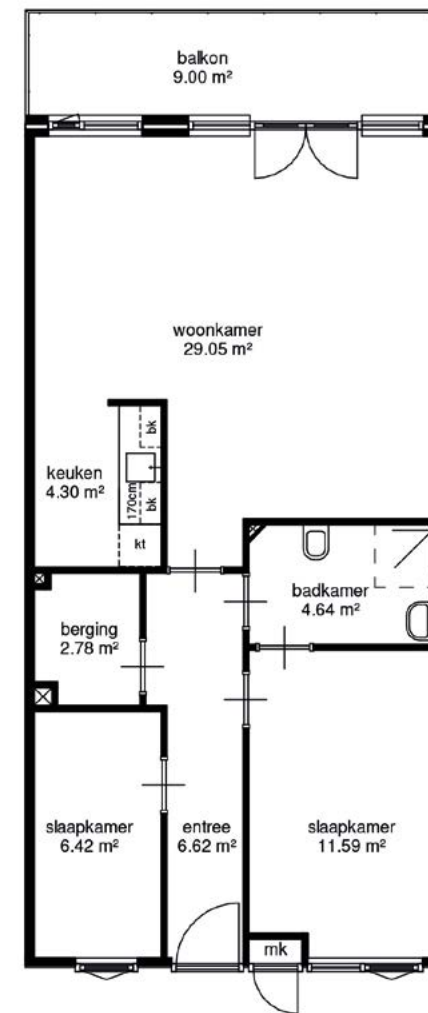



# Haarwijk /Stalkaarsen

## Ligging

Na de Lingewijk is de Haarwijk de oudste buitenwijk van Gorinchem. Een groot gedeelte van de woningen is kort na de Tweede Wereldoorlog gebouwd. Er is in de Haarwijk veel variatie in woonvorm en woonstijl.

## Voorzieningen

De Haarwijk heeft veel te bieden. De Binnenstad en het overdekte Piazza-centrum liggen op korte afstand van de Haarwijk. Ook zijn er in deze wijk scholen, tandartsen, huisartsen, kinderopvang en een apotheek. Er zijn diverse haltes voor busverbindingen naar de andere wijken in Gorinchem.





## Boogflat (Pijlstraat)

### Ligging

De Boogflat ligt op loopafstand van een overdekt winkelcentrum voor al uw dagelijkse boodschappen. Ook het ziekenhuis en andere zorgvoorzieningen zijn dichtbij. Vanaf de Boogflat zit u zo op de snelweg A15 / A27.

### Bijzonderheden

De meeste appartementen in de Boogflat hebben een balkon. Sommigen hebben een klein plaatsje. In Boogflat II is een recreatiezaal. Hier worden regelmatig activiteiten georganiseerd. Ook is er op werkdagen een huismeester aanwezig.

### Kenmerken

Aantal	: Boogflat I: 71, Boogflat II: 42, Boogflat III: 32
Type	: appartement met lift
Slaapkamers:	: 1 of 2
Leeftijd	: Boogflat II: 65+ Boogflat I en II: alle leeftijden



mix



## Woningplattegronden Boogflat

1 slaapkamer

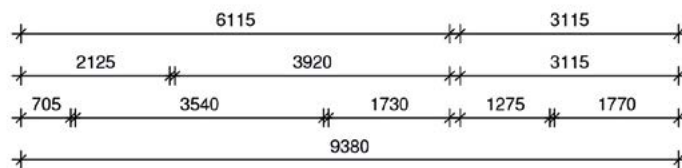
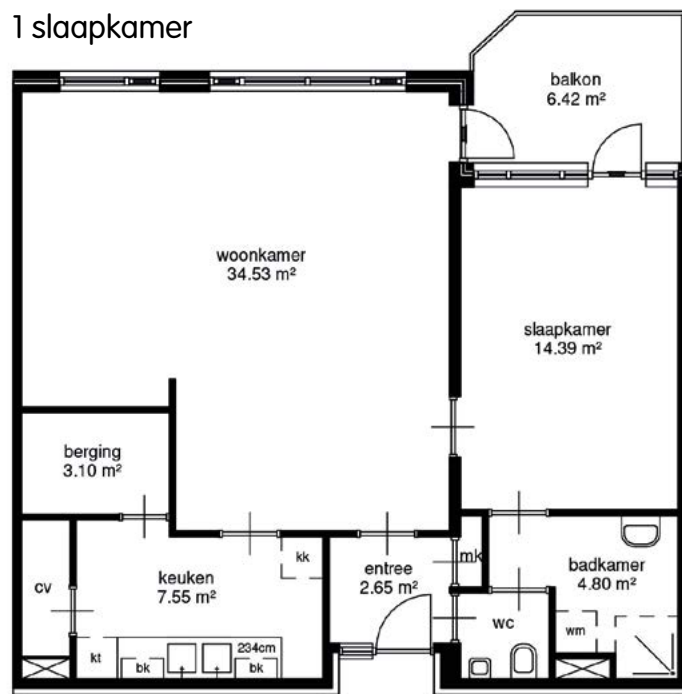

2 slaapkamers

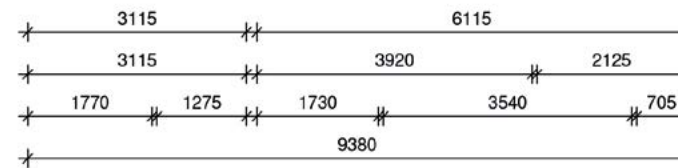
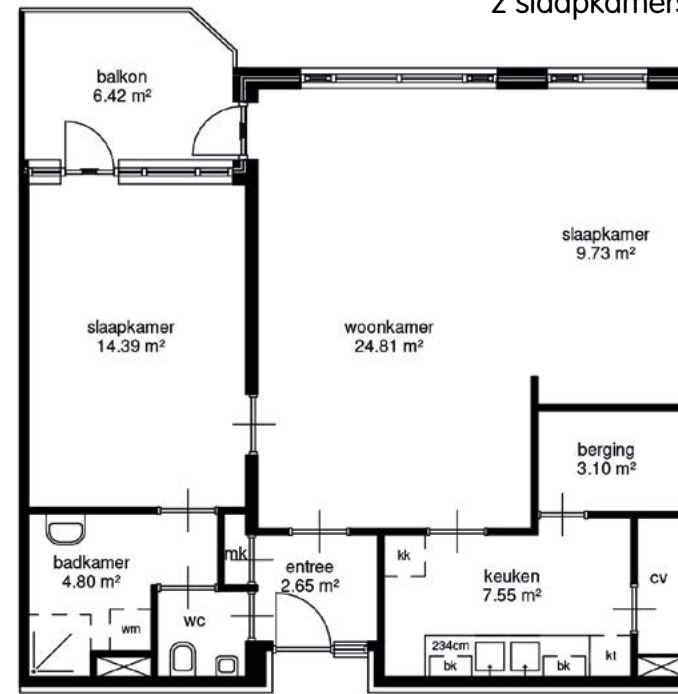





## Rozenobel

(Don Antoniostraat / Hagemuntstraat)

### Ligging

De Rozenobel ligt centraal in de Haarwijk, vlakbij een aantal winkels. Ook het Piazzacentrum is niet al te ver weg. Vanuit de Haarwijk rijdt u vrij makkelijk naar de snelweg A15 / A27.

### Bijzonderheden

Deze woningen hebben een tuin of balkon. Ook is er een mooi aangelegde binnentuin en buitentuin voor gezamenlijk gebruik. In het gebouw is er ook een wijkcentrum: het centrale ontmoetingspunt in de Haarwijk.

### Kenmerken

Aantal	: 44 (en 2 bedrijfsruimten)
Type	: beganegrondwoningen en etagewoningen met lift
Slaapkamers:	: 2
Leeftijdsgrens	: 65+





## Woningplattegrond Rozenobel

2 slaapkamers

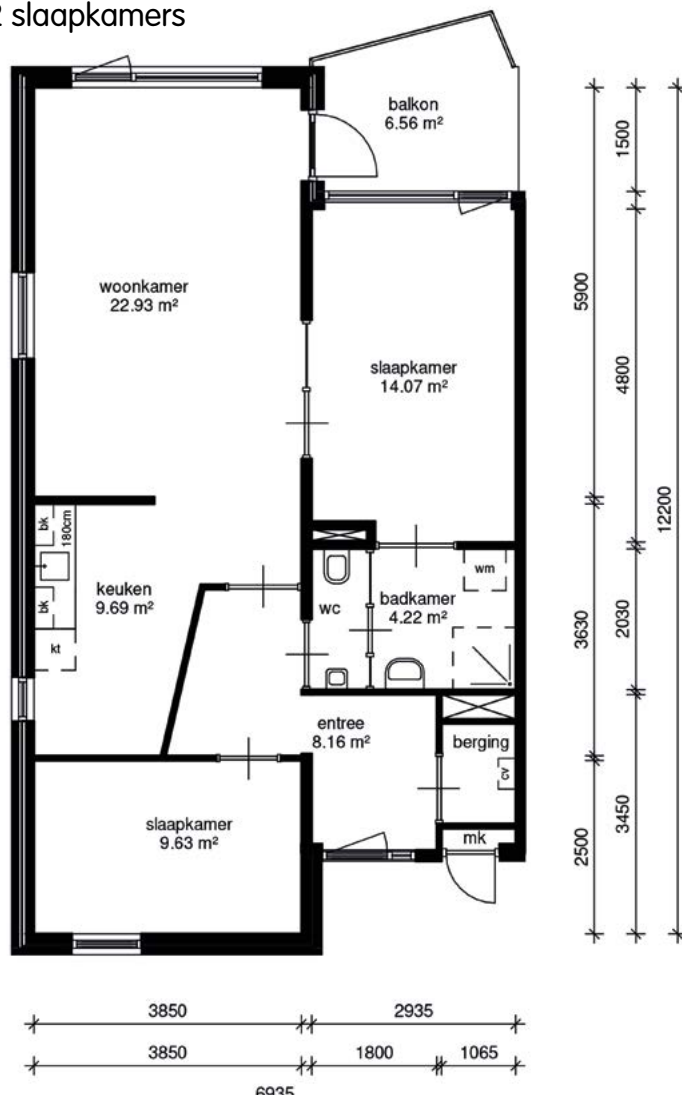



## Schuttershof

(Busschietenstraat)

### Ligging

De Schuttershof ligt vlakbij zorgvoorzieningen en een overdekt winkelcentrum. Tegenover de Schutse ligt een mooie waterpartij. Deze seniorenwoningen hebben een tuin of balkon.

### Bijzonderheden

Bewoners van de Schuttershof kunnen gebruikmaken van de voorzieningen van de Schutse.

### Kenmerken

Aantal	: 45
Type	: begangegrond woningen en appartementen met lift
Slaapkamers:	: 2
Leeftijdsgrens	: 65+



65+



## Woningplattegronden Schuttershof

2 slaapkamers

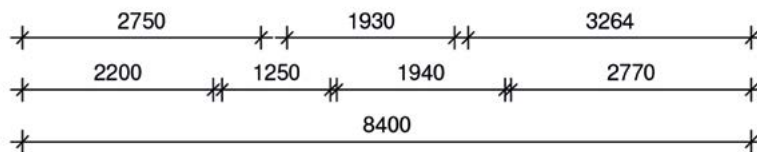
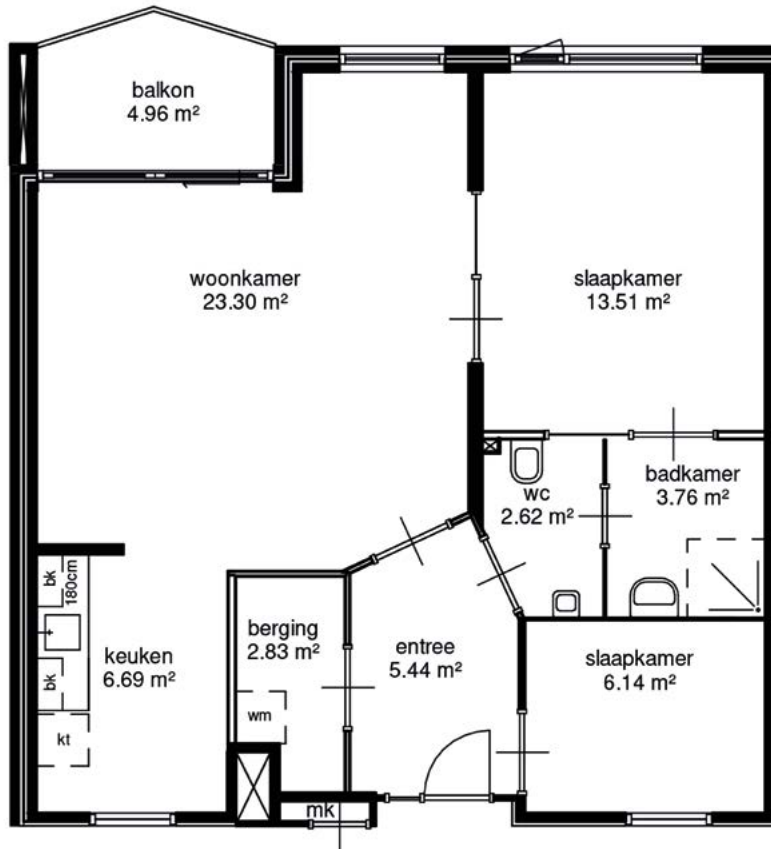

2 slaapkamers

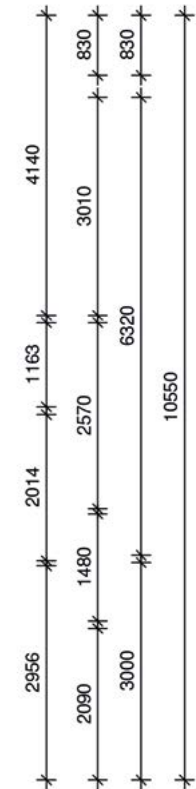
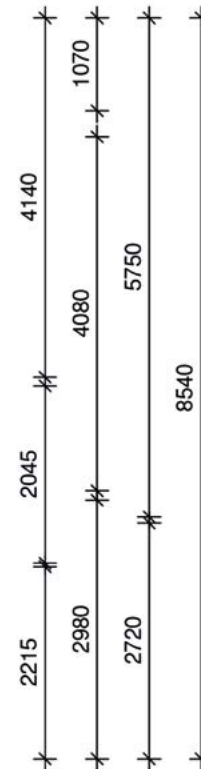
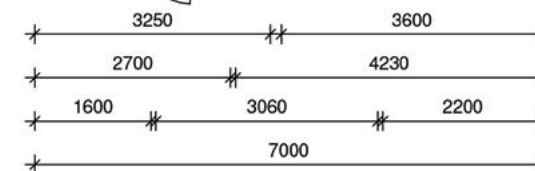
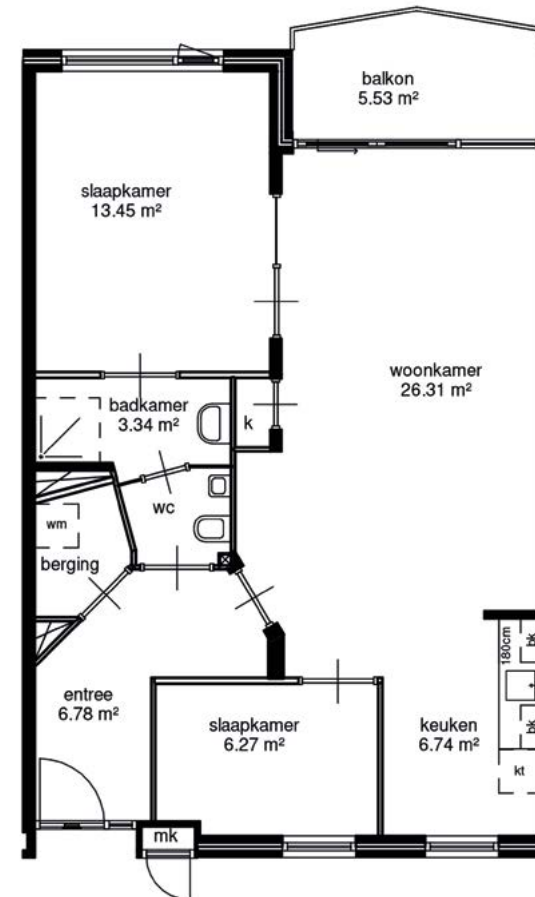





## De Queeste

(Reinoud van Gelderstraat / Heer Ottostraat /  
Willem van Arkellaan / Philips de Goedepad)

### Ligging

Deze woningen liggen centraal in de Haarwijk. Winkels en  
zorgvoorzieningen zijn dichtbij.

### Bijzonderheden

Deze woningen hebben een kleine tuin met berging aan de  
achterzijde. Op de begane grond is er een slaapkamer en  
badkamer. Op de 1e verdieping is er een ruime zolderkamer.

### Kenmerken

Aantal	: 17
Type	: begane grondwoning met tuin
Slaapkamers:	: 2
Leeftijdsgrens	: 65+



65+



## Woningplattegrond De Queeste

1 slaapkamer + zolderkamer

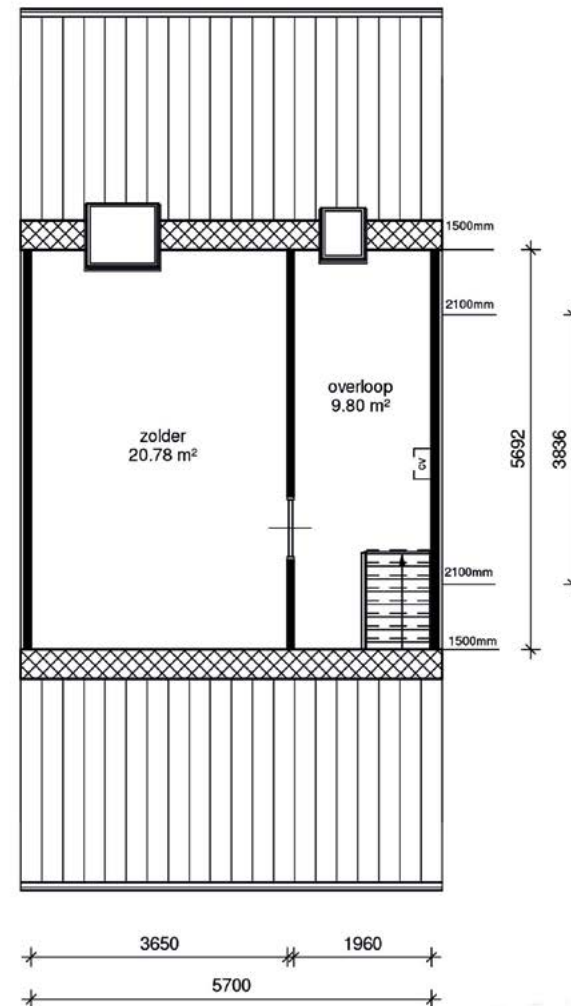
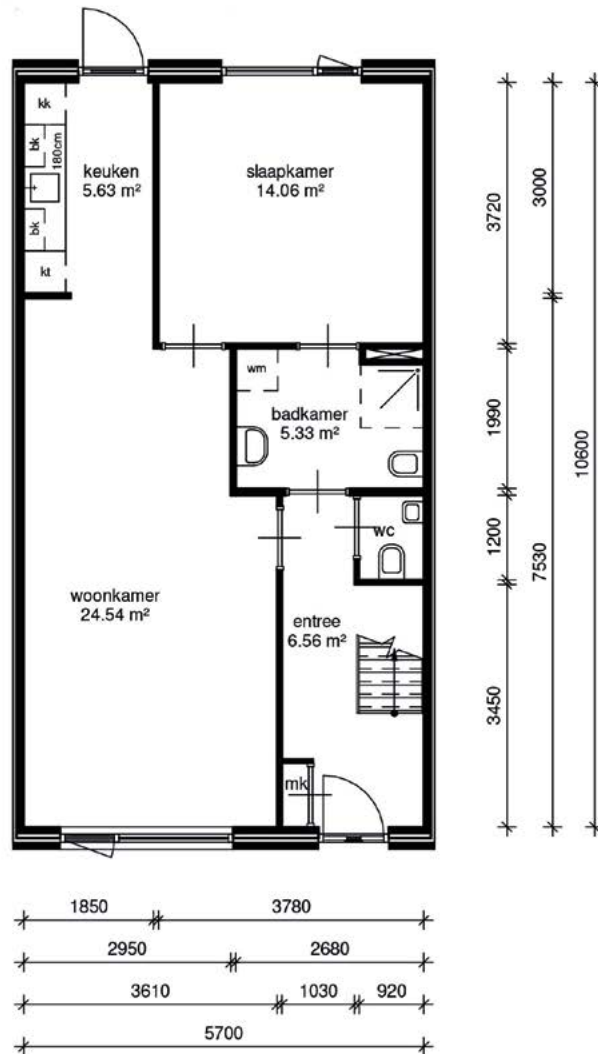



## Esprit woningen

(Jagerslaan, Hazenleger / Patrijzennest en Snippengat)

### Ligging

Deze woningen liggen centraal in de Haarwijk. Vlakbij is er een supermarkt en een aantal andere winkels. Ook de binnenstad en het centraal station zijn op 10 minuten fietsen te bereiken. En binnen 10 minuten loop je naar het Haarwijkpark.

### Bijzonderheden

Deze woningen hebben een kleine tuin met berging aan de achterzijde. Op de begane grond is er een slaapkamer en badkamer. Op de 1e verdieping is er een ruime zolderkamer.

### Kenmerken

Aantal	: 10
Type	: grondgebonden seniorenwoningen
Slaapkamers:	: 2
Leeftijd	: 65+





## Woningplattegrond Esprit

1 slaapkamer + zolderkamer

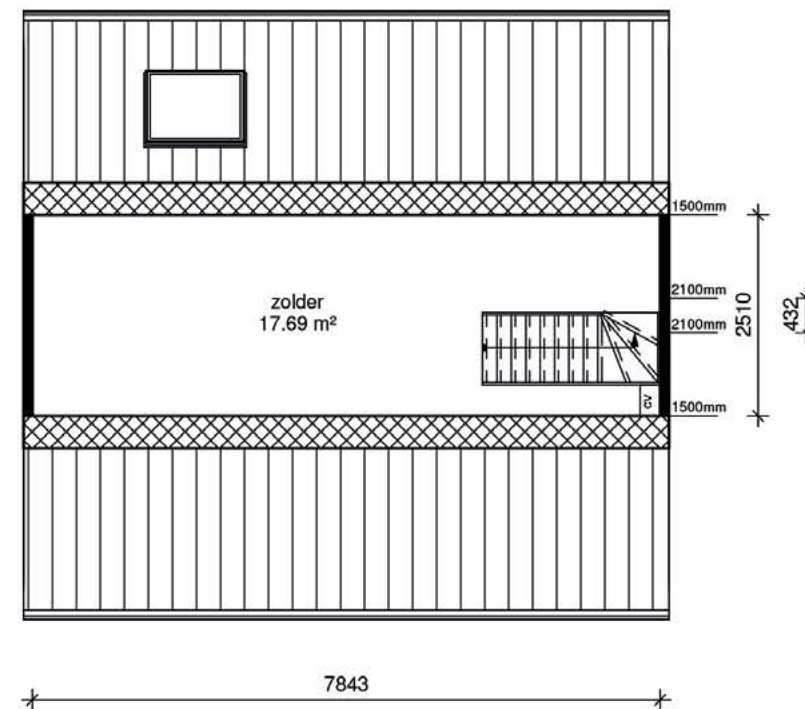
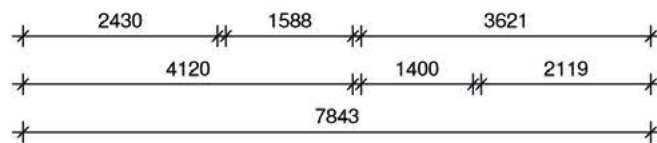
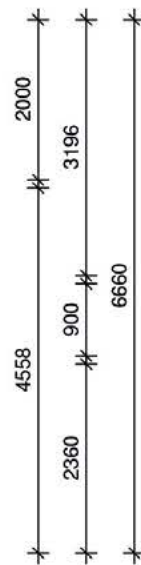
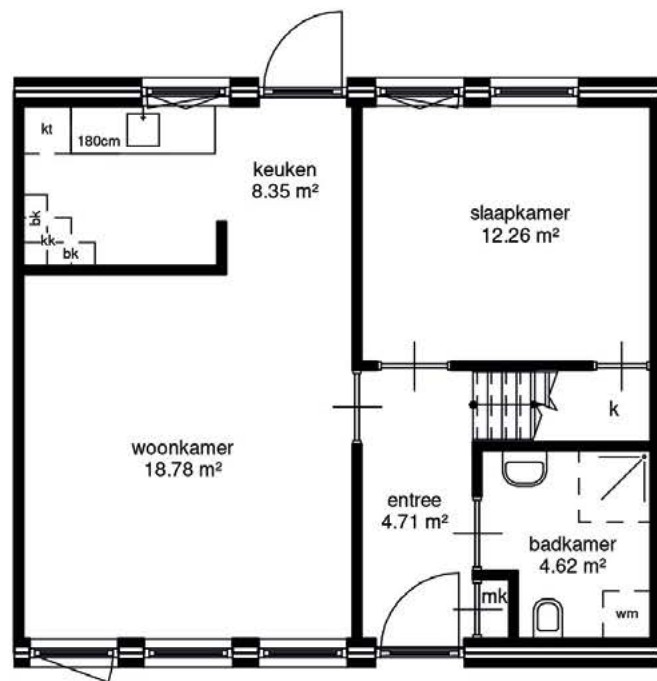



# Lingewijk

## Ligging

De Lingewijk wordt ook wel Zandvoort genoemd. Na de binnenstad is dit de oudste wijk van Gorinchem. De Lingewijk ligt tussen het Merwedekanaal en de Linge.

## Voorzieningen

De oude binnenstad kunt u met een klein stukje fietsen of lopen bereiken. In de wijk zelf is er een supermarkt. En er zijn een aantal zorgvoorzieningen, scholen, een actieve speeltuinvereniging en een ontmoetingscentrum. Een groot deel van de Lingewijk is de afgelopen jaren vernieuwd. Deels in oude stijl. Daardoor heeft de wijk haar charme behouden.







## De Bogerd (Willem de Vries Robbégweg)

### Ligging

Deze appartementen liggen aan het begin van de Lingewijk. Daardoor is het maar een klein stukje fietsen naar de binnenstad.

### Bijzonderheden

Deze appartementen hebben een klein tuintje of balkon en uitzicht op de gemeenschappelijke tuin. In het gebouw is ook een ontmoetingscentrum waar allerlei activiteiten worden georganiseerd. De appartementen langs de dijk zijn bedoeld voor woningzoekenden van alle leeftijden. De andere appartementen zijn bedoeld voor 65 plussers.

### Kenmerken

Aantal	: 85
Type	: appartementen met lift
Slaapkamers	: 1
Leeftijd	: deels 65+, deels alle leeftijden

65+ / alle  
leeftijden





## Woningplattegrond De Bogerd

1 slaapkamer

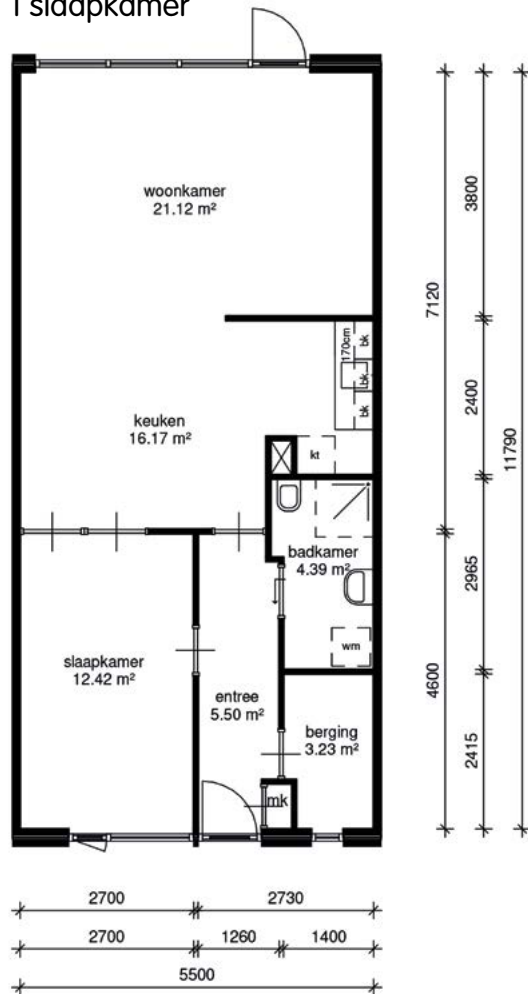

1 slaapkamer

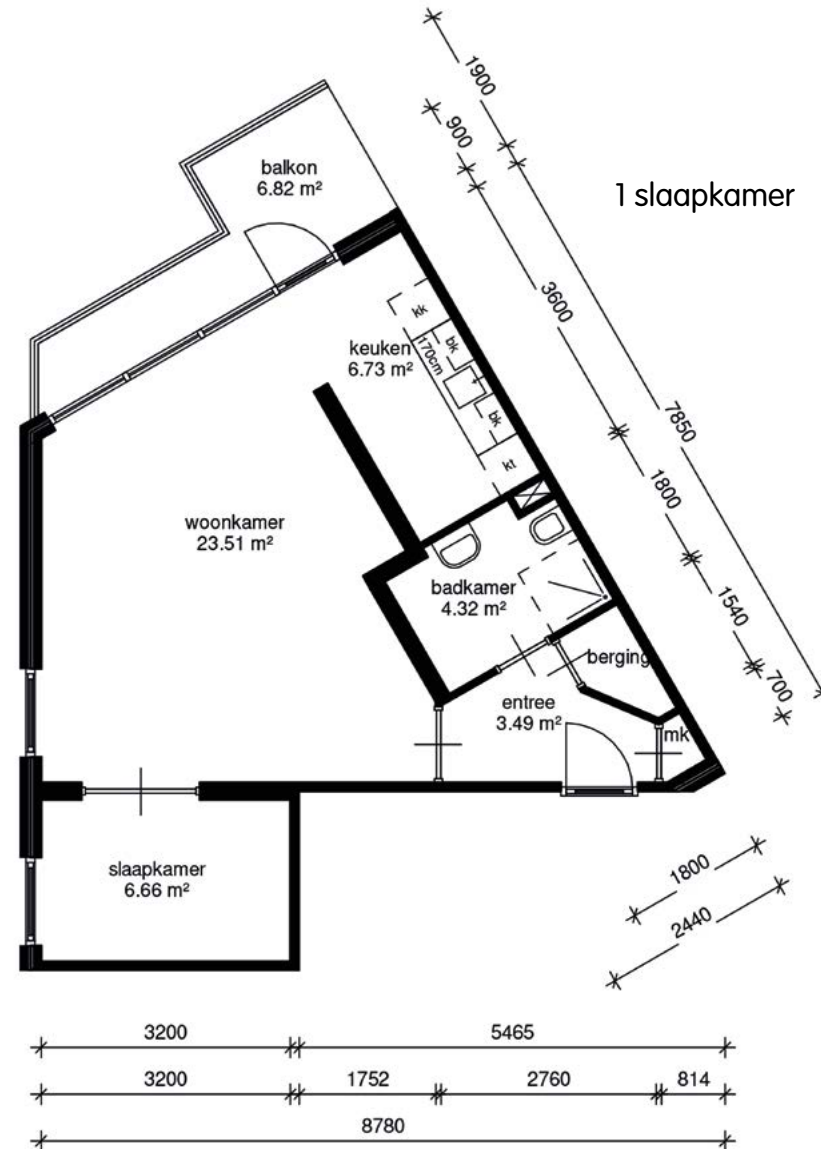



## Het Quadrant

(Elsje van Houweningenstraat)

### Ligging

Deze appartementen liggen aan het begin van de Lingewijk. Daardoor is het maar een klein stukje fietsen naar de binnenstad. De appartementen liggen tegenover het ontmoetingscentrum in De Bogerd

### Bijzonderheden

In het gebouw is een lift aanwezig. De meeste appartementen hebben een balkon. De appartementen op de begane grond hebben een terras aan de voorzijde.

### Kenmerken

Aantal	: 27
Type	: appartementen met lift
Slaapkamers	: 2
Leeftijd	: alle leeftijden



65+



## Woningplattegronden Het Quadrant

2 slaapkamers

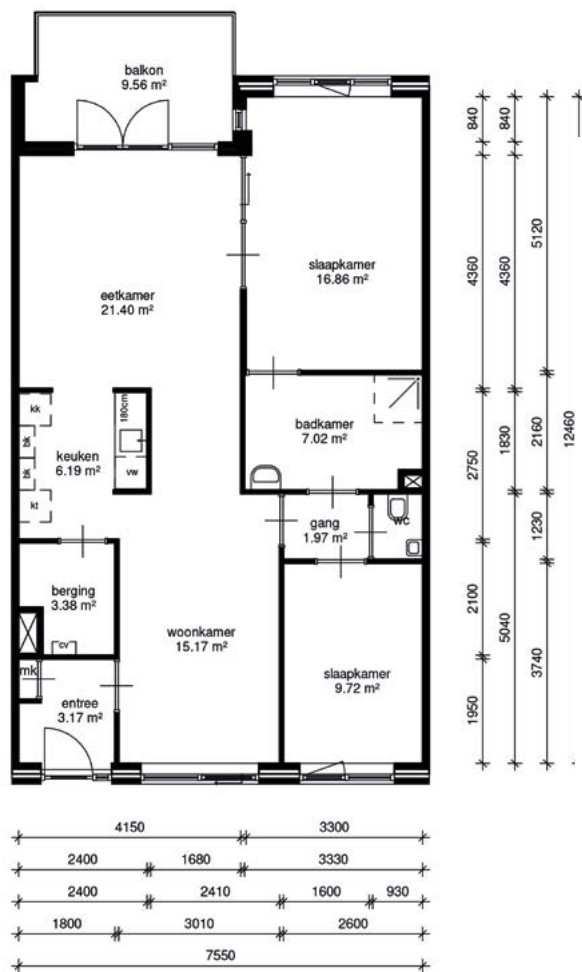

2 slaapkamers

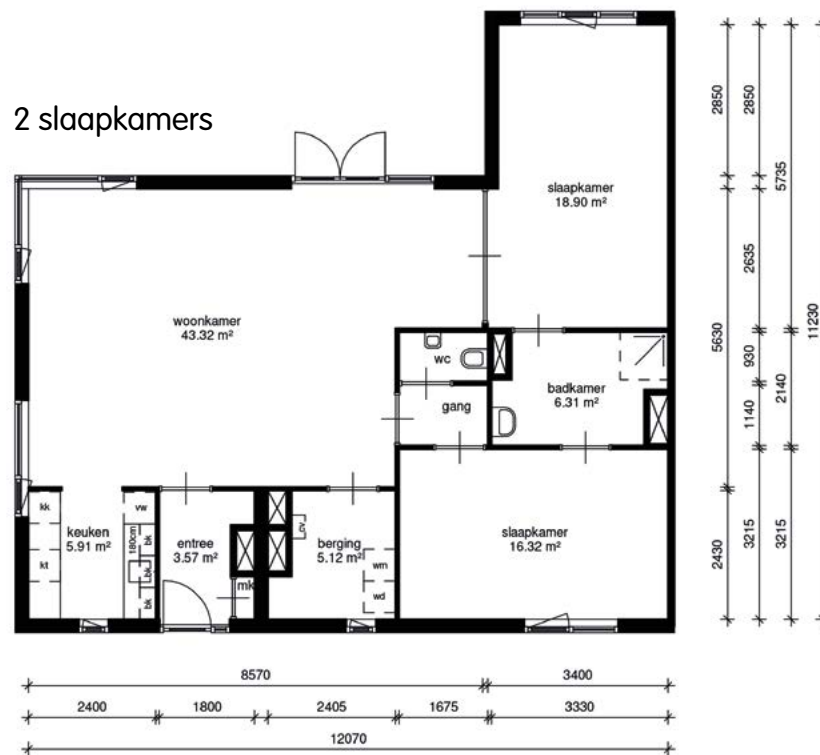

2 slaapkamers

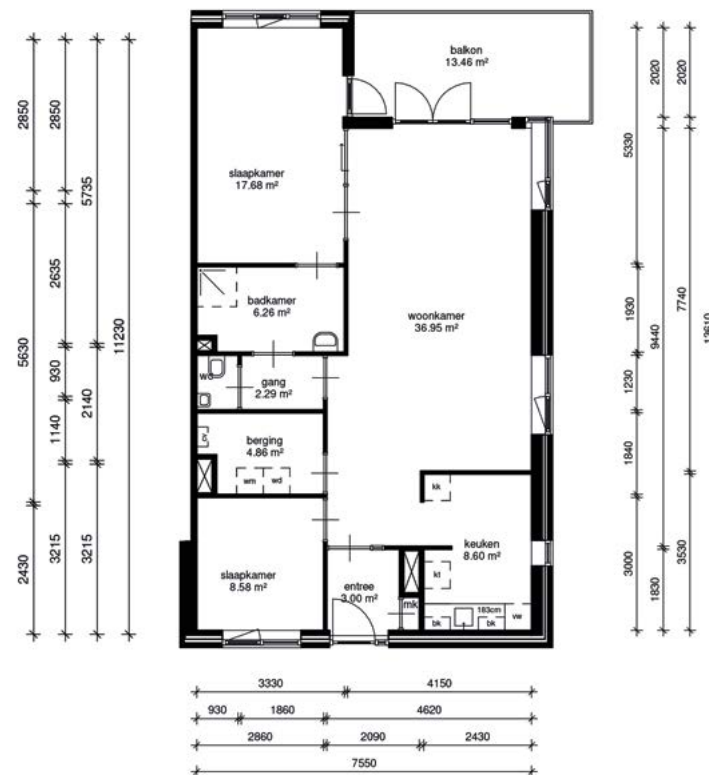





alle  
leeftijden

## Kop van de Ijsbaan (Arkelse Onderweg)

### Ligging

Deze vrij nieuwe appartementen liggen aan de Ijsbaan. Rondom de Ijsbaan kunt u lekker wandelen. Vanuit de Lingewijk rijdt u makkelijk naar de snelweg A15. In de wijk is een supermarkt aanwezig.

### Bijzonderheden

De appartementen hebben allemaal een balkon. Er is een mogelijkheid om een parkeerplaats te huren in de parkeergarage onder het gebouw.

### Kenmerken

Aantal	: 63
Type	: appartementen met lift
Slaapkamers	: 2
Leeftijd	: alle leeftijden



## Woningplattegronden Kop van de IJbaan

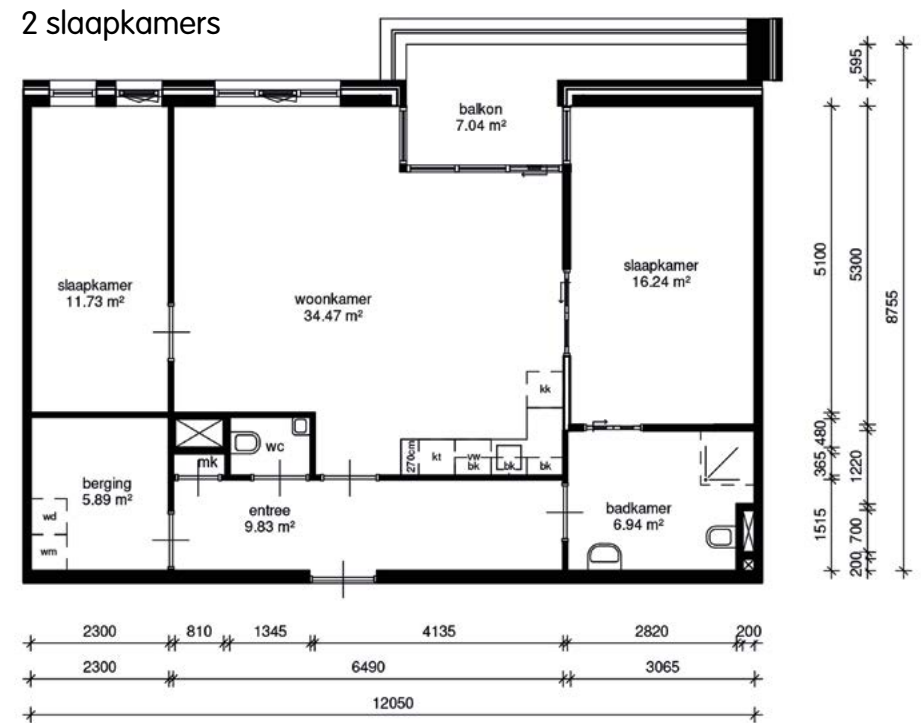
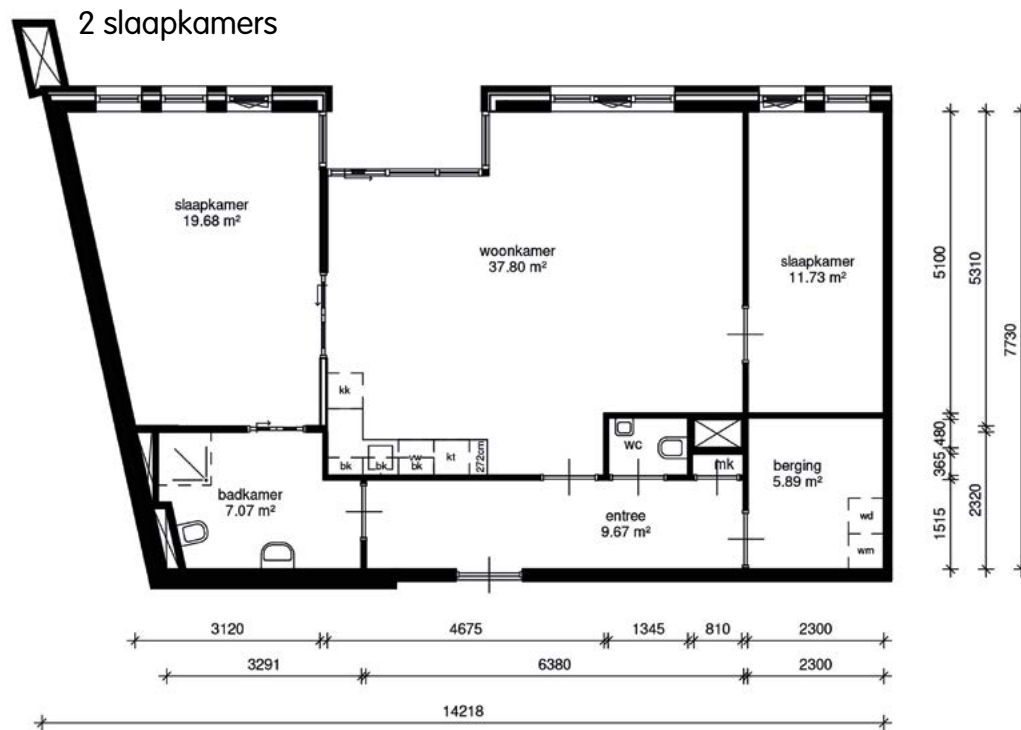



## Willem v/d Veldenstraat en Jacob van der Ulfstraat

### Ligging

Deze woningen liggen rondom een mooi hofje. Ook de IJsbaan is vlakbij. Rondom de IJsbaan kunt u lekker wandelen. Vanuit de Lingewijk rijdt u zo naar de snelweg A15. In de wijk is een supermarkt aanwezig.

### Bijzonderheden

De woningen hebben een kleine achtertuin met berging. Vanuit de slaapkamer kunt u rechtstreeks naar de badkamer. Op de zolder is er nog een ruime extra slaap- of hobbykamer.

### Kenmerken

Aantal	: 29
Type	: beganegrondwoning met tuin
Slaapkamers	: 2
Leeftijd	: 65+





## Woningplattegrond Willem v/d Veldenstraat / Jacob van der Ulfstraat

1 slaapkamer + 1 zolderkamer

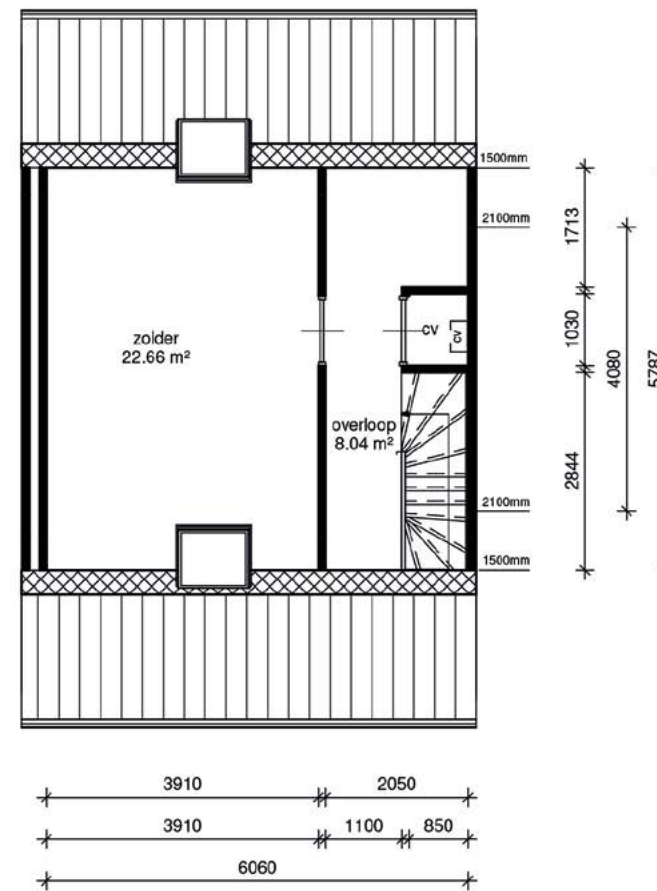
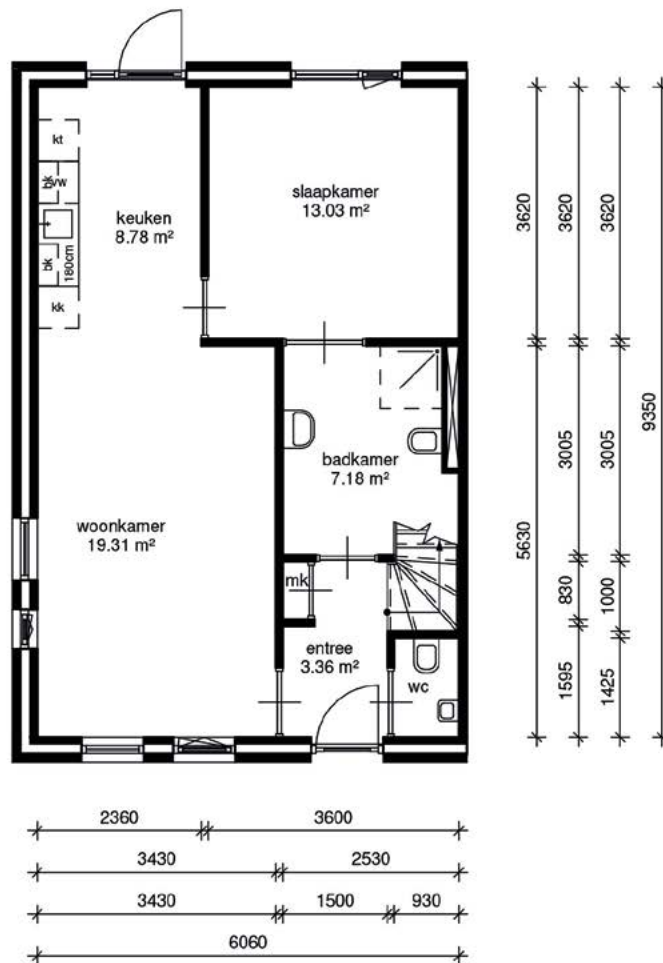



## Elsje van Houweningenstraat

### Ligging

Deze woningen liggen midden in de Lingewijk, rondom een klein hofje. Vanuit de Lingewijk fietst u in 10 minuten naar de binnenstad. In de wijk is een supermarkt aanwezig.

### Bijzonderheden

De woningen hebben een kleine achtertuin met berging. Op de beganegrond is er een slaapkamer en badkamer. Op de zolder is er nog een ruime extra slaap- of hobbykamer.

### Kenmerken

Aantal	: 13
Type	: beganegrondwoning met tuin
Slaapkamers	: 2
Leeftijd	: 65+



65+



## Woningplattegrond Elsje van Houweningenstraat

1 slaapkamer + 1 zolderkamer

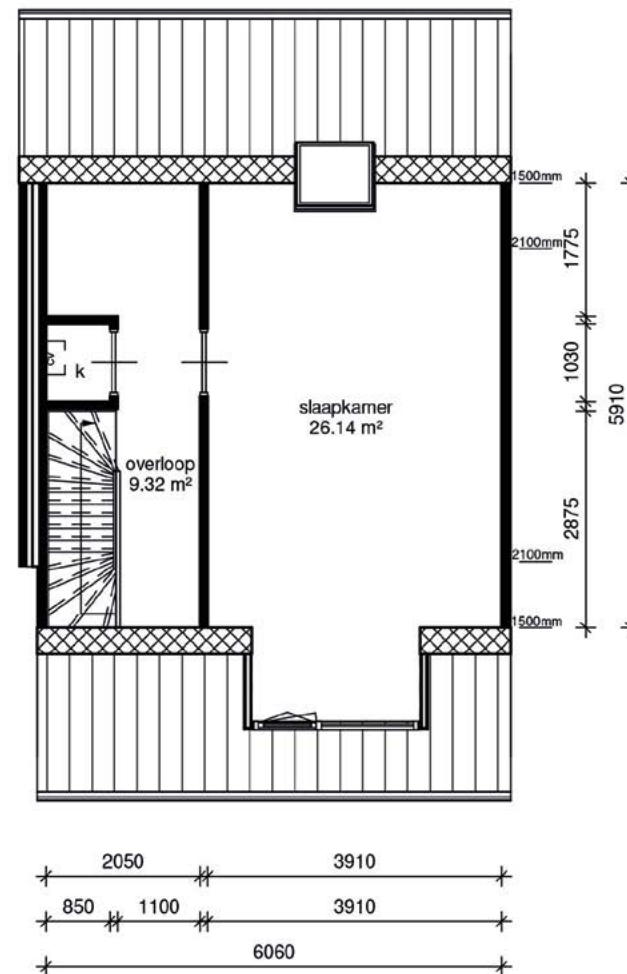
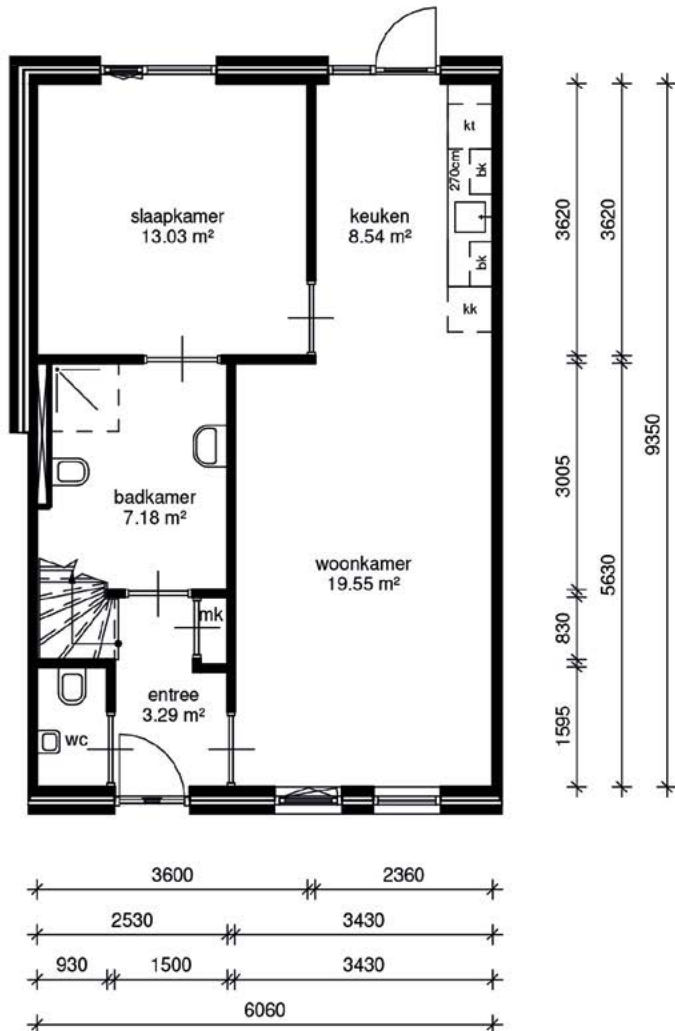





# Gorinchem-Oost

## Ligging

Gorinchem-Oost is de laatste nieuwbouwwijk van Gorinchem. Deze wijk ligt vlakbij de A15. Het gloednieuwe winkelcentrum Hoog Dalem is om de hoek.

## Voorzieningen

In deze wijk is vooral laagbouw te vinden. Er zijn veel voorzieningen zoals een winkelcentrum, sporthal, scholen, huisartsen, fysiotherapeuten, tandartsen en apotheek. Ook zijn er diverse haltes voor busverbindingen naar andere wijken in Gorinchem.





## Kromme Akkers

(Anna Blamanstraat)

### Ligging

Deze appartementen liggen in Gorinchem-Oost. Een winkelcentrum en mooi park zijn vlakbij te vinden.

### Bijzonderheden

Deze appartementen hebben een balkon of tuin. In het gebouw is er een parkeerruimte en recreatieruimte waar verschillende activiteiten worden georganiseerd.

### Kenmerken

Aantal	: 54
Type	: appartementen met lift
Slaapkamers	: 1 of 2
Leeftijdsgrens	: 65+



65+





## Woningplattegrond De Kromme Akkers

1 slaapkamer

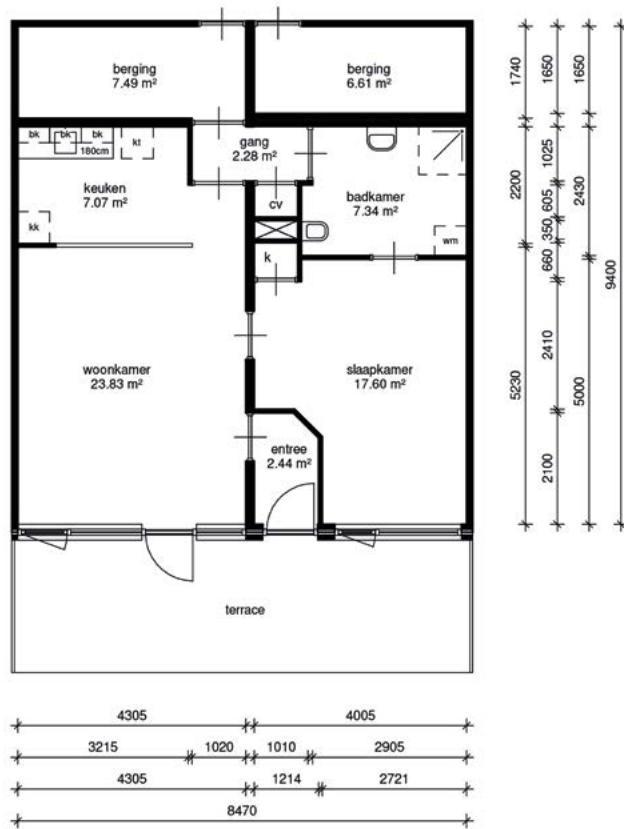

2 slaapkamers



2 slaapkamers

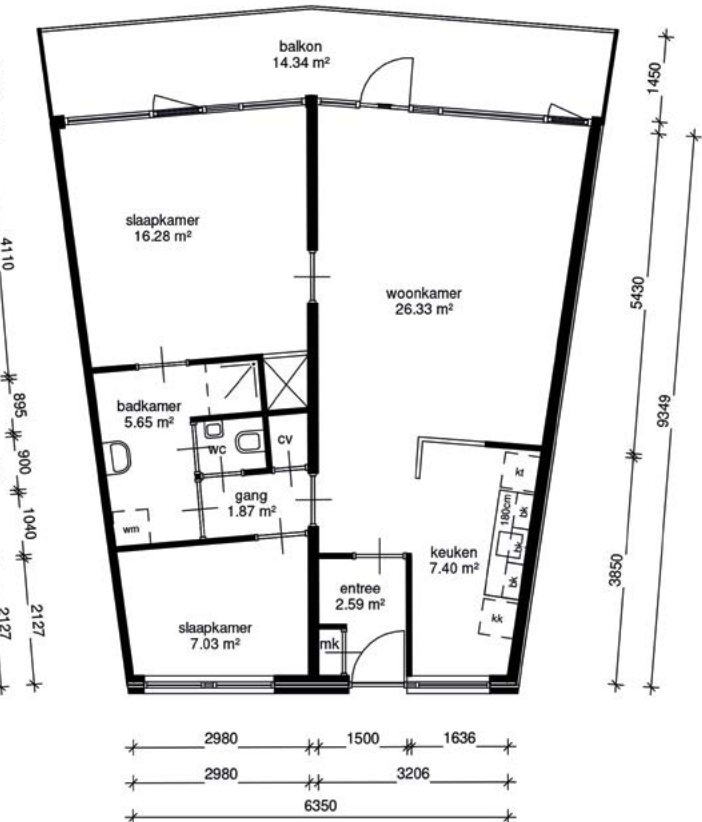





## Iris / Roos

(J. Perkstraat / W. Elsschotstraat)

### Ligging

Deze appartementen liggen in Gorinchem-Oost. Een winkelcentrum is vlakbij. En u zit ook zo op de snelweg A15.

### Bijzonderheden

Deze ruime appartementen met lift liggen in "De Iris" en "De Roos" in Gorinchem-Oost. De woningen hebben een terras/balkon en liggen gunstig ten opzichte van de binnenstad. Op loopafstand vindt u een winkelcentrum voor al uw dagelijkse boodschappen.

### Kenmerken

Aantal	: 52
Type	: appartementen met lift
Slaapkamers	: 2 of 3
Leeftijdsgrens	: alle leeftijden



## Woningplattegronden Iris / Roos

2 slaapkamers

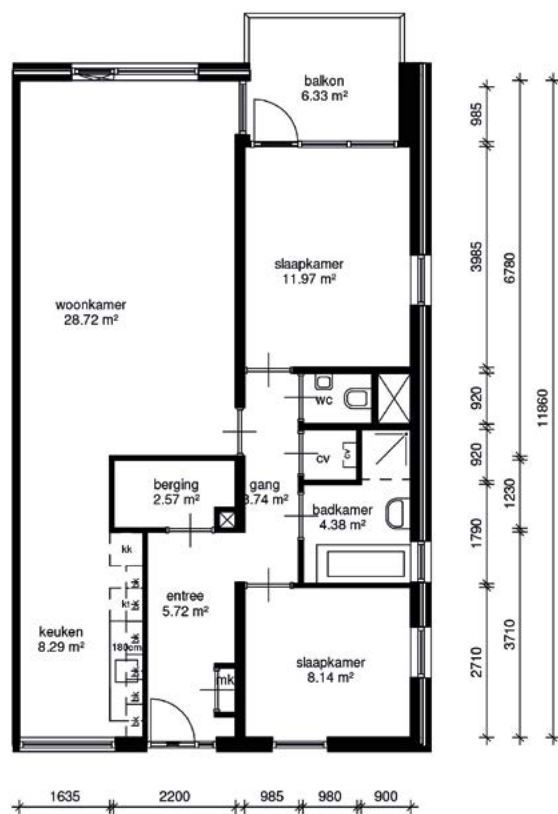

2 slaapkamers

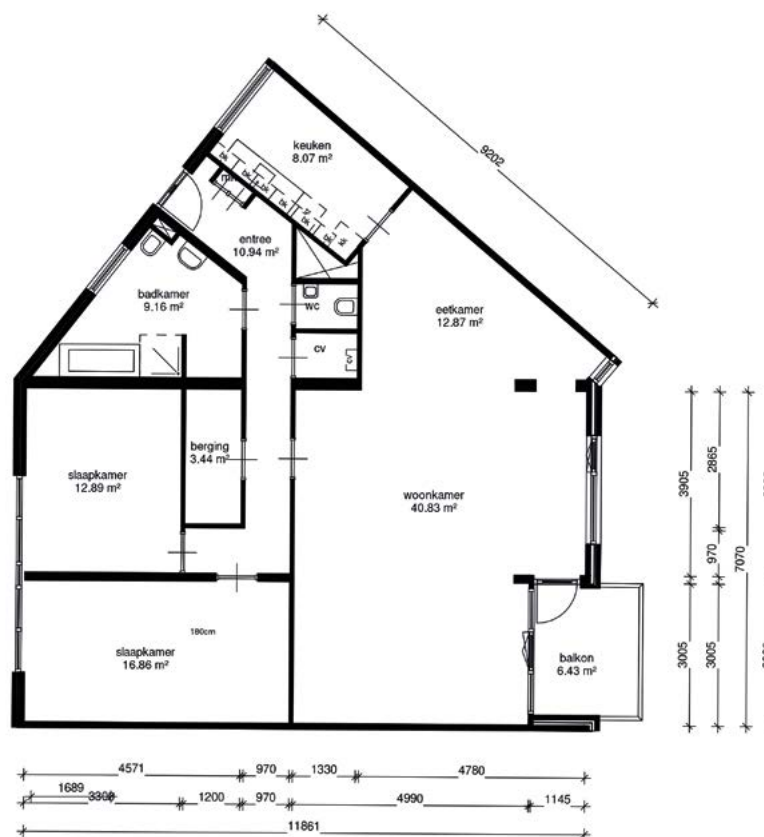



## Anna Roemer Visscherpad

### Ligging

Deze woningen liggen in Gorinchem-Oost. Op een paar minuten fietsen vindt u een winkelcentrum voor al uw dagelijkse boodschappen.

### Bijzonderheden

Deze woningen hebben een kleine tuin aan de achterzijde. Op de beganegrond is er een slaapkamer en badkamer. Op de 1e verdieping is er nog een ruime zolderkamer.

### Kenmerken

Aantal	: 24
Type	: beganegrondwoning met tuin
Slaapkamers	: 2
Leeftijd	: 65+



65+



## Woningplattegrond Anna Roemer Visscherpad

1 slaapkamer + 1 zolderkamer

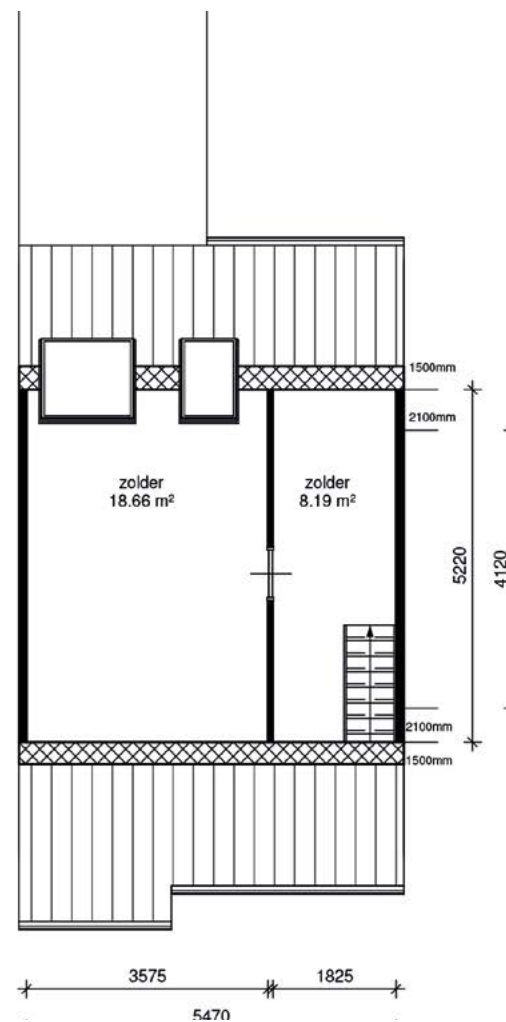
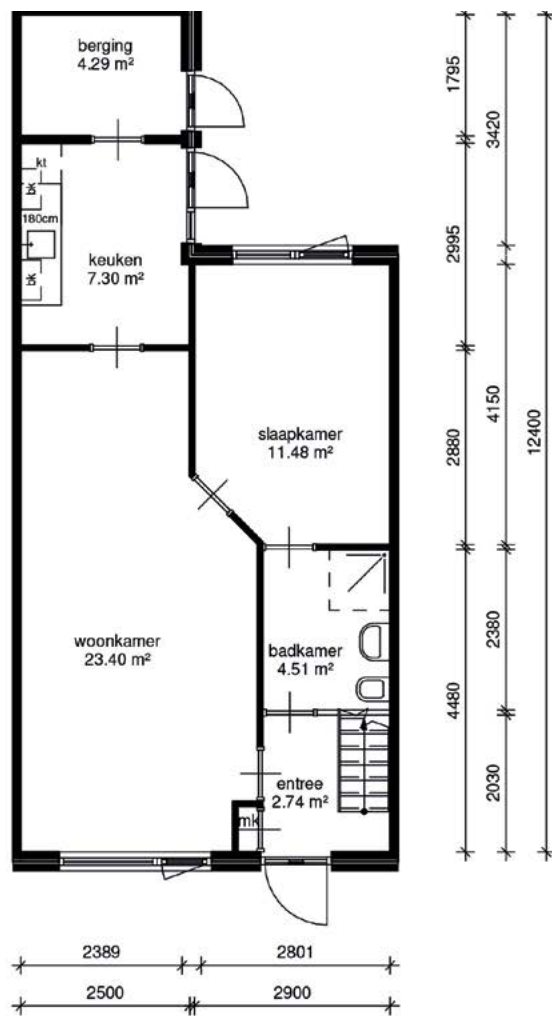



## Dina Appeldoornpad

### Ligging

Deze woningen liggen in Gorinchem-Oost. Op een paar minuten fietsen vindt u een winkelcentrum voor al uw dagelijkse boodschappen.

### Bijzonderheden

Deze woningen hebben een kleine tuin aan de achterzijde. Op de beganegrond is er een slaapkamer en badkamer. Op de 1e verdieping is er nog een ruime zolderkamer.

### Kenmerken

Aantal	: 10
Type	: beganegrondwoning met tuin
Slaapkamers	: 2
Leeftijd	: 65+



65+

## Woningplattegrond Dina Appeldoornpad

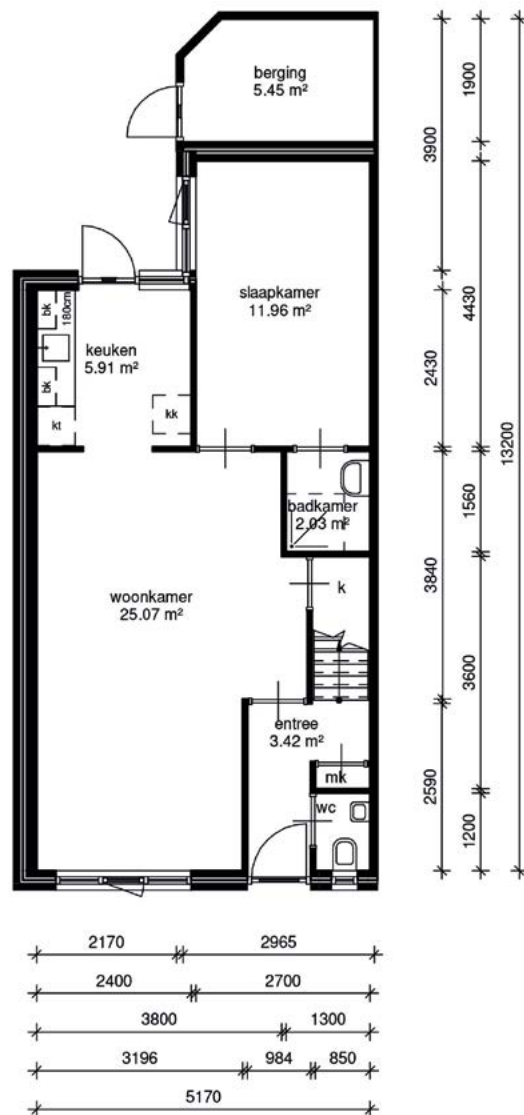

1 slaapkamer + 1 zolderkamer

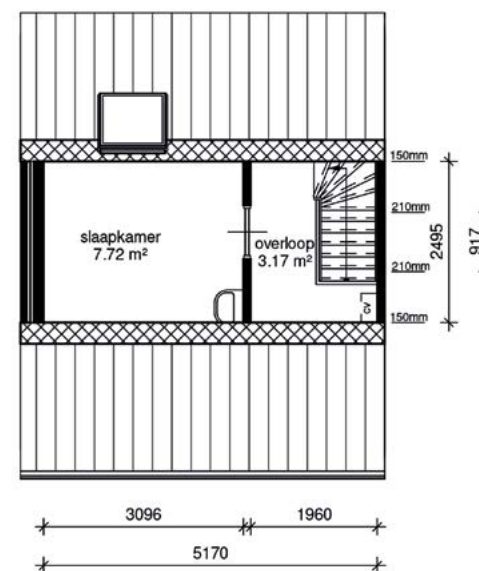





## Henri Knapstraat / Herman de Manstraat

### Ligging

Deze woningen liggen in Gorinchem-Oost. Op een paar minuten fietsen vindt u een winkelcentrum voor al uw dagelijkse boodschappen.

### Bijzonderheden

Deze woningen hebben een kleine tuin aan de achterzijde. Op de beganegrond is er een slaapkamer en badkamer. Op de 1e verdieping is er nog een ruime zolderkamer.

### Kenmerken

Aantal	: 29
Type	: beganegrondwoning met tuin
Slaapkamers	: 2
Leeftijd	: 65+



## Woningplattegrond Henri Knapstraat

1 slaapkamer + 1 zolderkamer

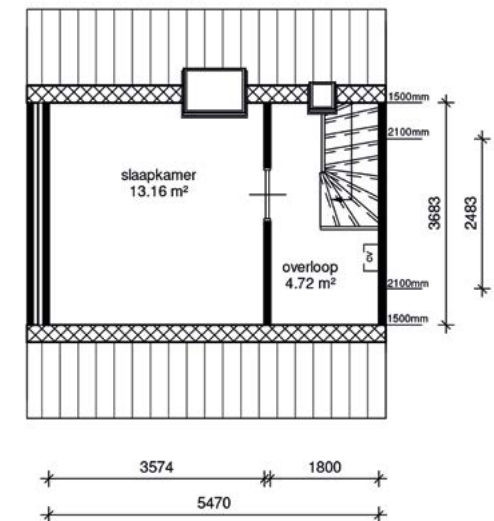
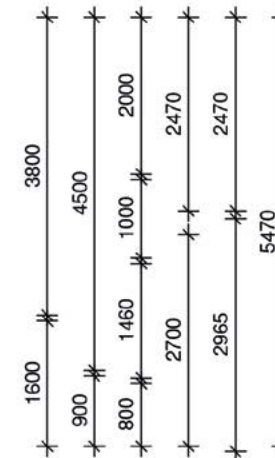
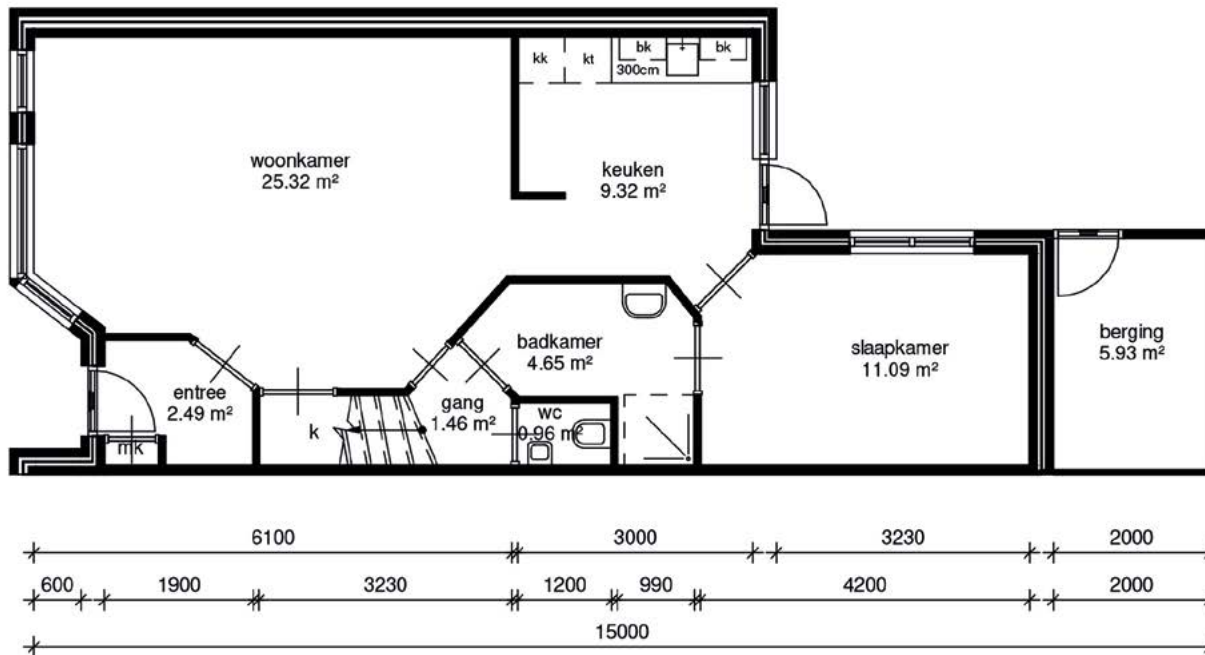



## Hendrik Tollensplantsoen

### Ligging

Deze woningen liggen in Gorinchem-Oost. Op een paar minuten fietsen vindt u een winkelcentrum voor al uw dagelijkse boodschappen.

### Bijzonderheden

Deze woningen hebben een kleine tuin aan de achterzijde. Op de begane grond is er een slaapkamer en badkamer. Op de 1e verdieping is er nog een ruime zolderkamer.

### Kenmerken

Aantal	: 24
Type	: gelijkvloerse woning met tuin
Slaapkamers	: 2
Leeftijd	: 65+





## Woningplattegrond Hendrik Tollensplantsoen

1 slaapkamer + 1 zolderkamer

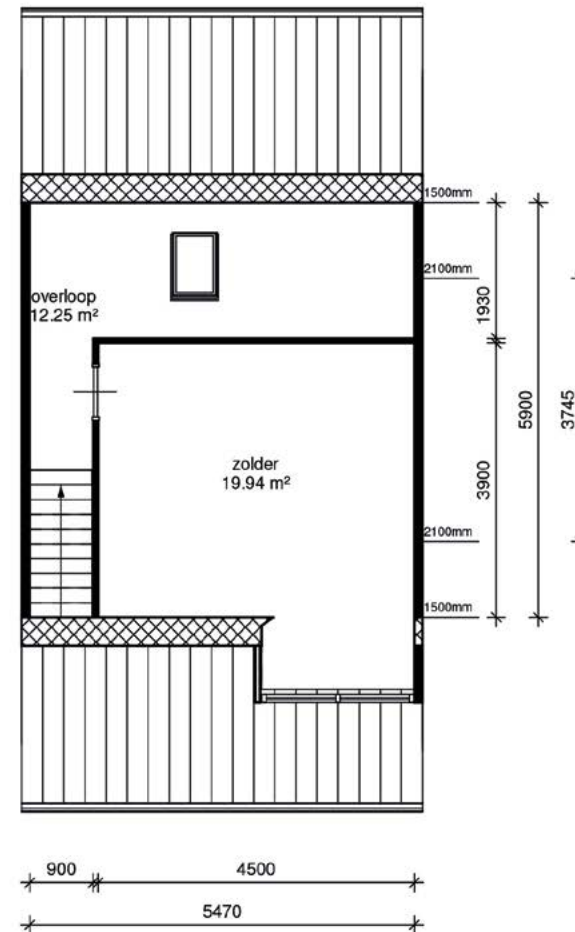
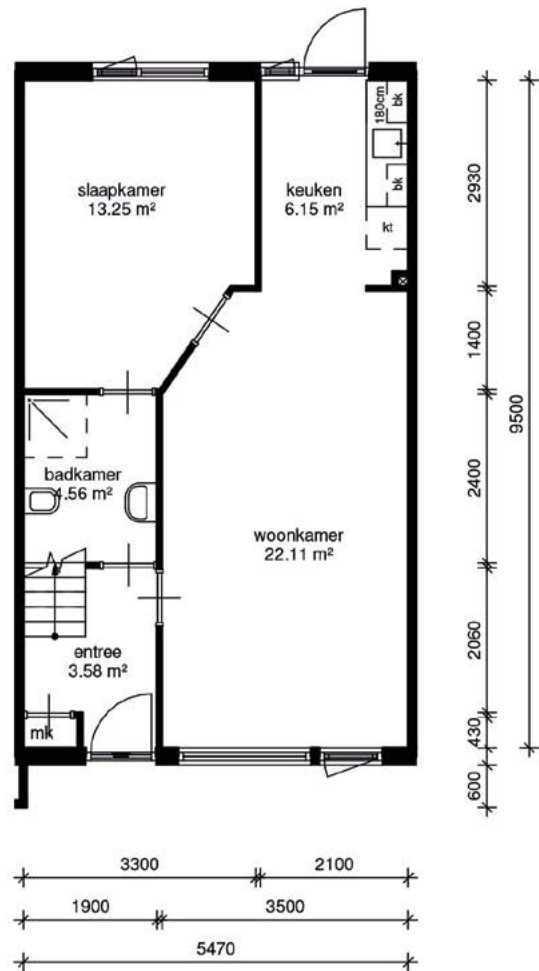



## Henriëtte van Eyckplein

### Ligging

Deze woningen liggen in Gorinchem-Oost. Op een paar minuten fietsen vindt u een winkelcentrum voor al uw dagelijkse boodschappen.

### Bijzonderheden

Deze woningen hebben een kleine tuin aan de achterzijde. Op de beganegrond is er een slaapkamer en badkamer. Op de 1e verdieping is er nog een ruime zolderkamer.

### Kenmerken

Aantal	: 16
Type	: beganegrondwoning met tuin
Slaapkamers	: 2
Leeftijd	: alle leeftijden



alle  
leeftijden

## Woningplattegrond Henriëtte van Eyckplein

1 slaapkamer + 1 zolderkamer

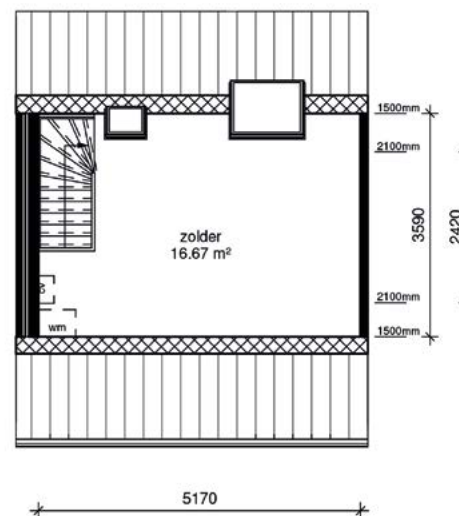
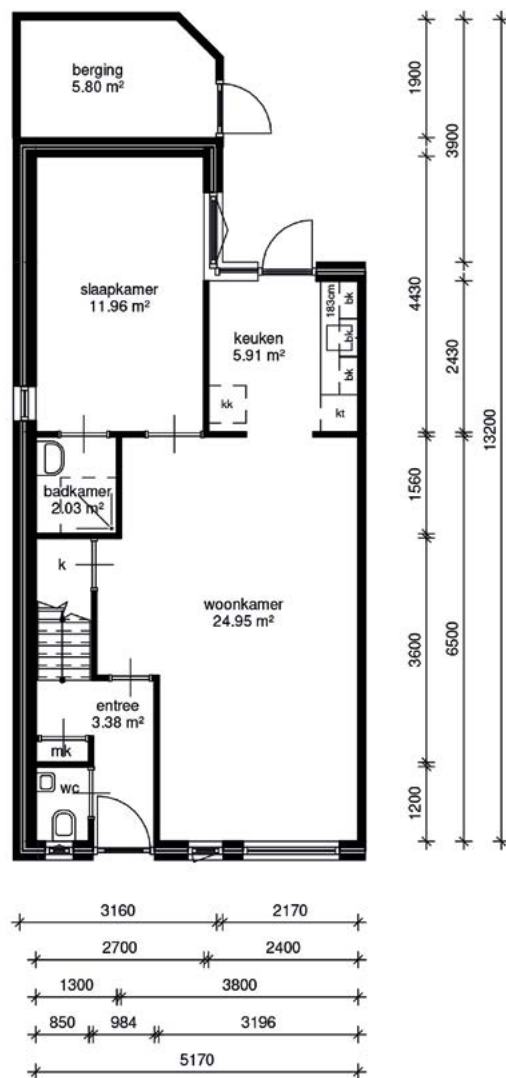





## Minoes

### Ligging

Deze woningen liggen in Gorinchem-Oost. Op een paar minuten fietsen vindt u een winkelcentrum voor al uw dagelijkse boodschappen.

### Bijzonderheden

8 woningen op de begane grond zijn gelijkvloers en hebben een klein tuintje aan de achterzijde. Boven deze gelijkvloerse woningen zit nog een extra laag met bovenwoningen. 12 woningen hebben een slaapkamer en badkamer op de begane grond en nog een slaapkamer op de zolderverdieping.

### Kenmerken

Aantal	: 20
Type	: begane grondwoning of tussenwoning
Slaapkamers	: 1 of 2
Leeftijd	: alle leeftijden



alle  
leeftijden

## Woningplattegrond Minoes

1 slaapkamer

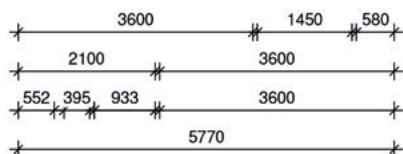
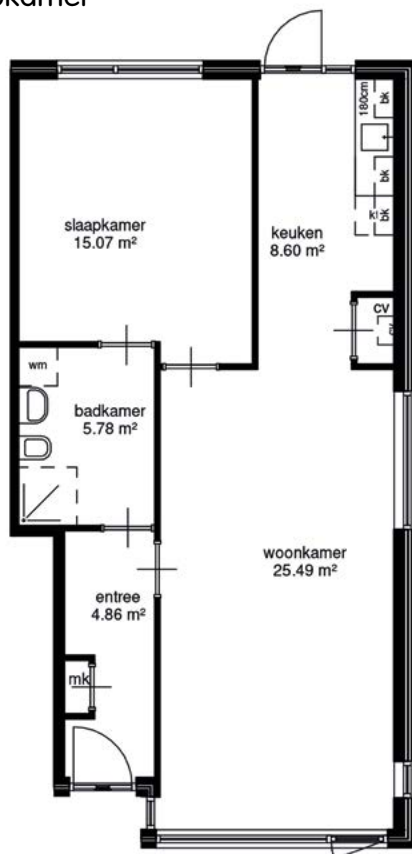

2 slaapkamers

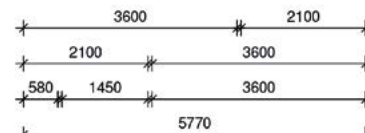
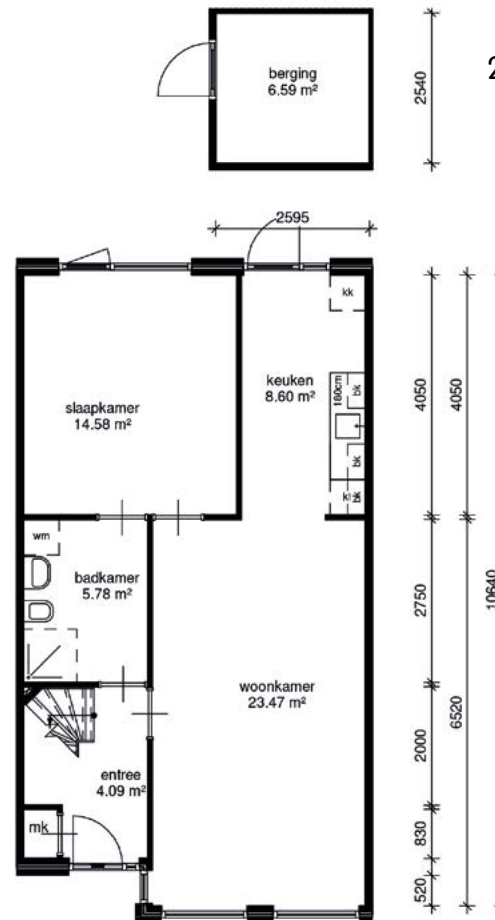

begane grond

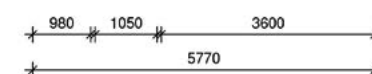
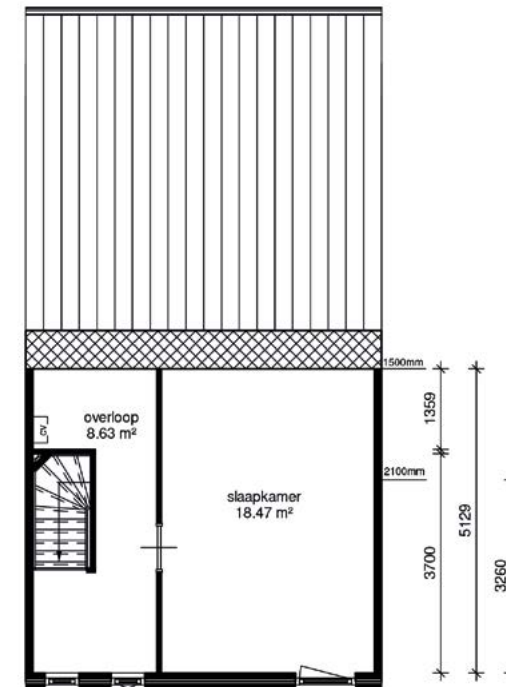

zolder



## Komediestraat

### Ligging

Deze woningen liggen in Gorinchem-Oost. Op een paar minuten fietsen vindt u een winkelcentrum voor al uw dagelijkse boodschappen.

### Bijzonderheden

Deze woningen hebben een kleine tuin aan de achterzijde. Op de begane grond is er een slaapkamer en badkamer. Op de 1e verdieping is er nog een ruime zolderkamer.

### Kenmerken

Aantal	: 10
Type	: gelijkvloerse woning met tuin
Slaapkamers	: 2
Leeftijd	: 65+





## Woningplattegrond Komediestraat

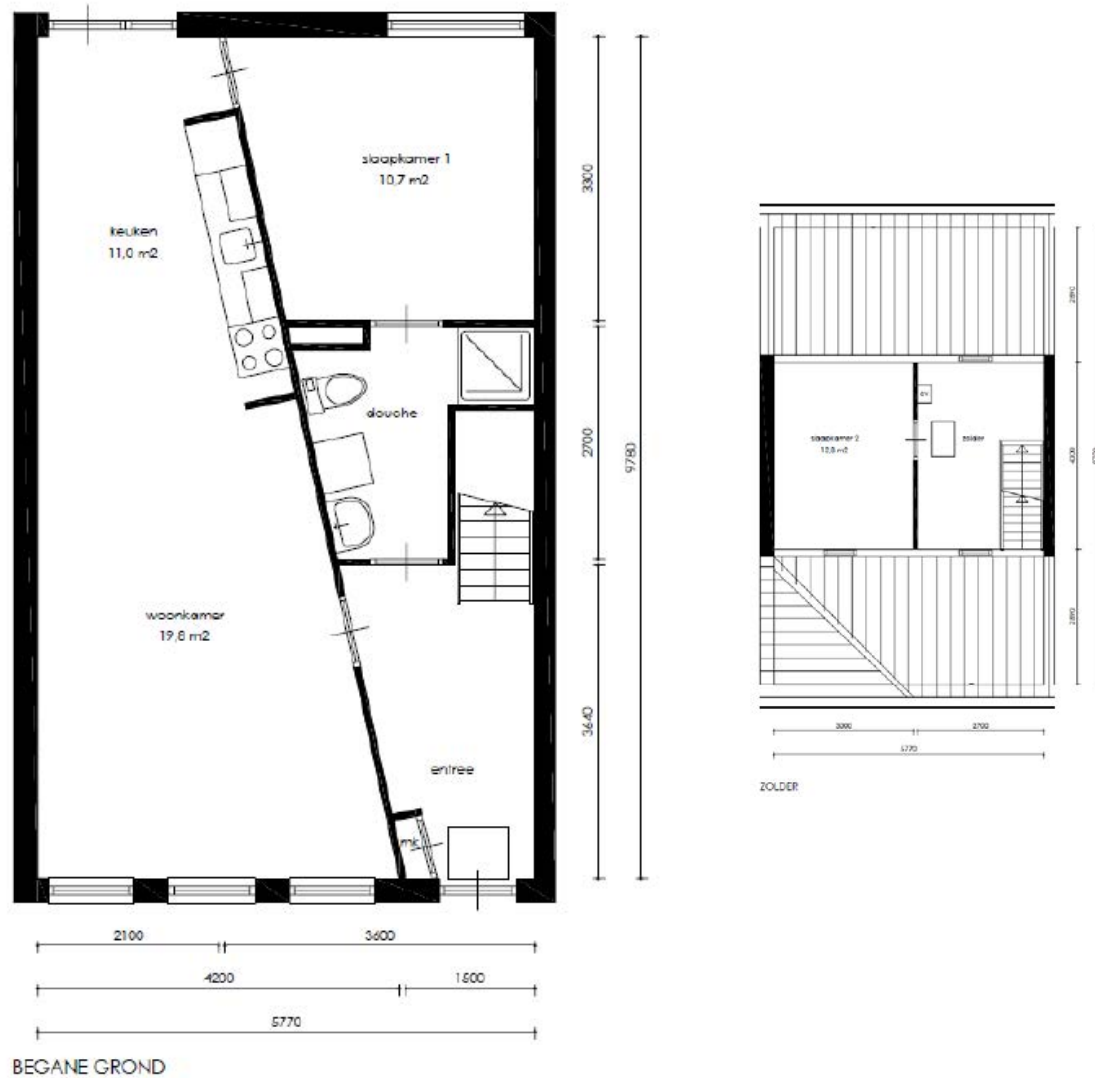



## Balletstraat

### Ligging

Deze woningen liggen in Gorinchem-Oost. Op een paar minuten fietsen vindt u een winkelcentrum voor al uw dagelijkse boodschappen.

### Bijzonderheden

Deze woningen hebben een kleine tuin aan de achterzijde. Op de beganegrond is er een slaapkamer en badkamer. Op de 1e verdieping is er nog een ruime zolderkamer.

### Kenmerken

Aantal	: 4
Type	: gelijkvloerse woning met tuin
Slaapkamers	: 2
Leeftijd	: 65+



## Woningplattegrond Balletstraat

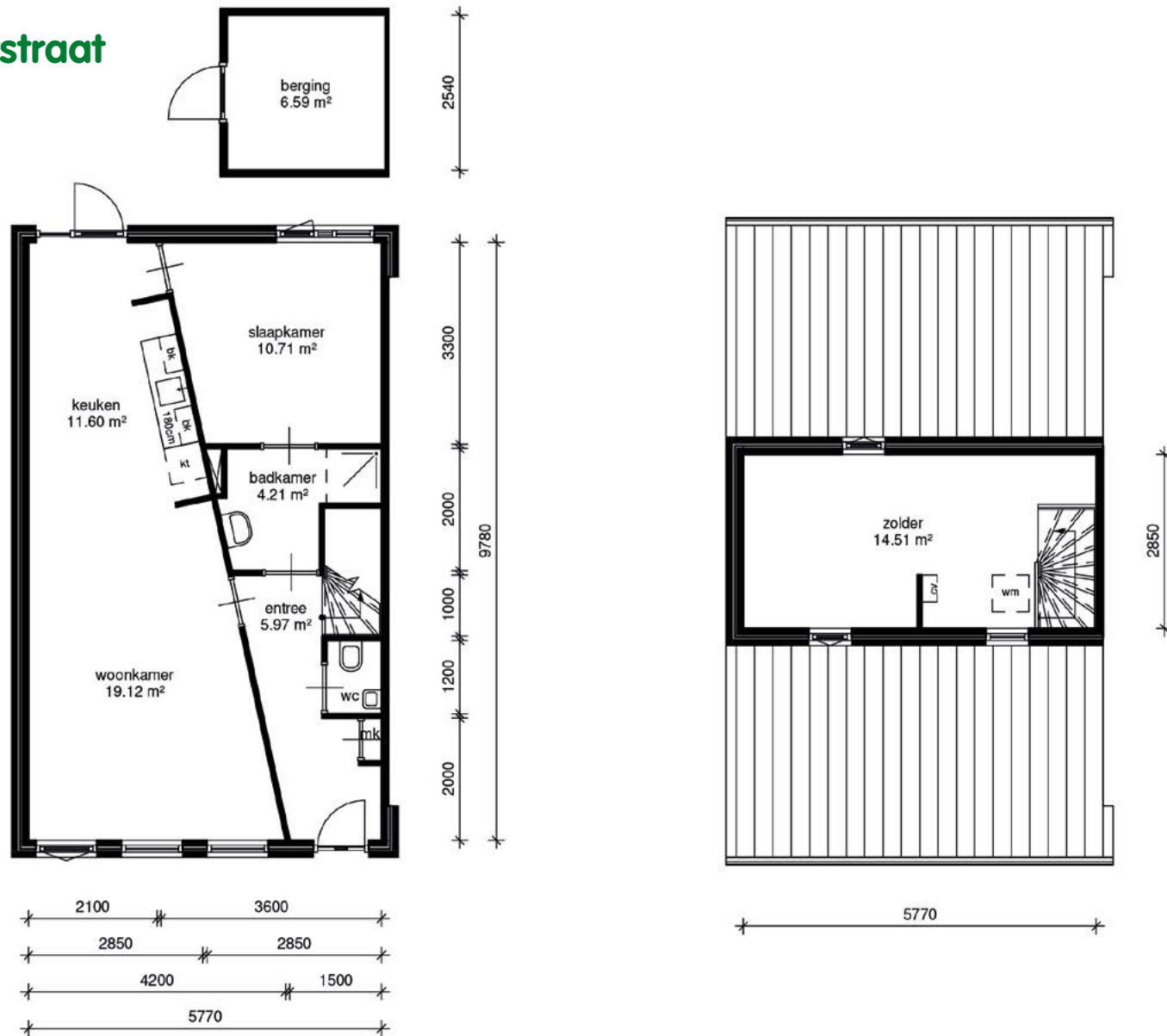





## Jhr. Mr. A.F. Savornin Lohmanstraat

### Ligging

Deze woningen liggen in Gorinchem-Oost. Op een paar minuten fietsen vindt u een winkelcentrum voor al uw dagelijkse boodschappen.

### Bijzonderheden

Deze woningen hebben een kleine tuin met berging aan de achterzijde. Op de beganegrond is er een slaapkamer en badkamer. Op de 1e verdieping is er nog een slaapkamer en aparte bergruimte.

### Kenmerken

Aantal	: 12
Type	: gelijkvloerse woning met tuin
Slaapkamers	: 2
Leeftijd	: 65+



## Woningplattegrond Jhr. Mr. A.F. Savornin Lohmanstraat

2 slaapkamers

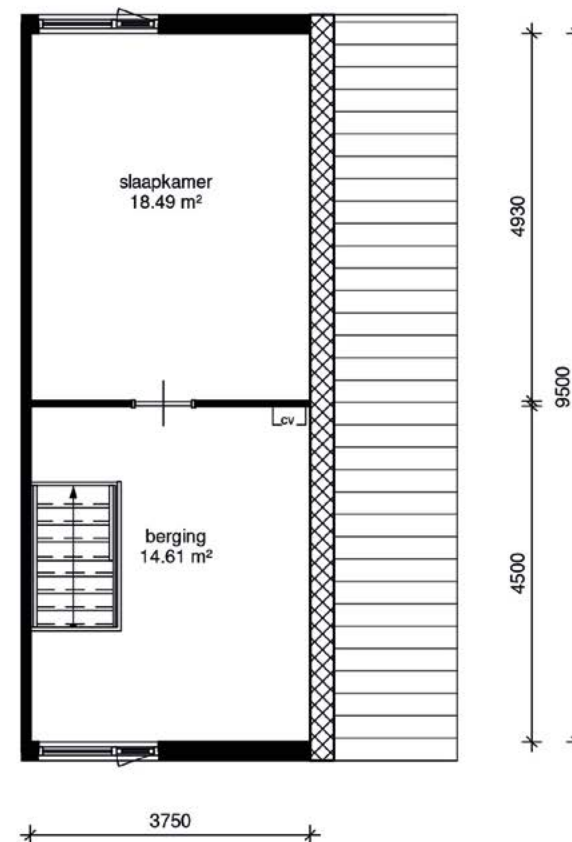
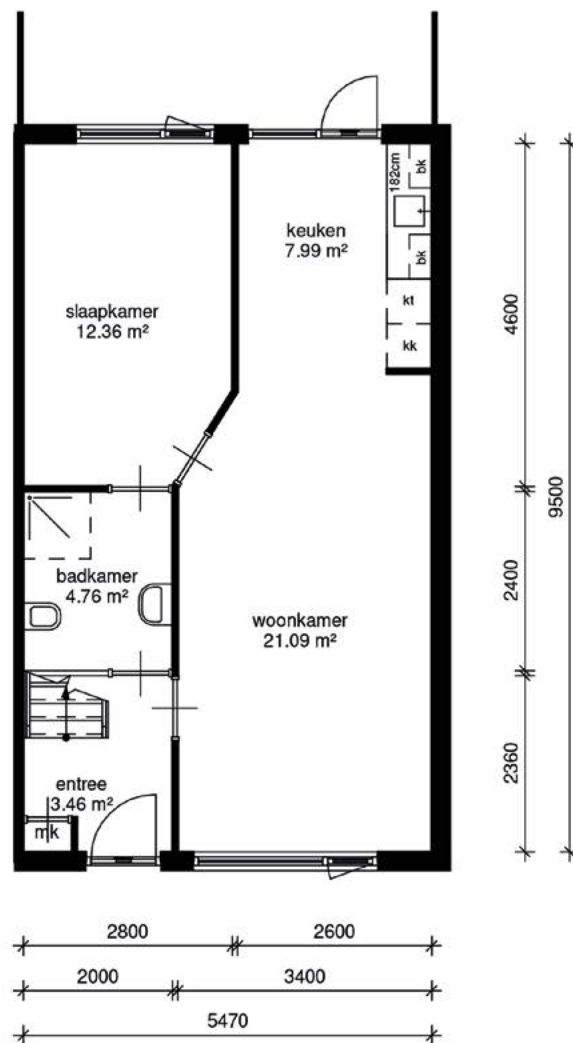

# Dalem

## Ligging

Dalem grenst aan Gorinchem-Oost en is eigenlijk een klein dorp dat bij de gemeente Gorinchem hoort. Dalem ligt vlakbij de A15 en dichtbij de Waaldijk waarlangs u prachtig kunt fietsen.

## Voorzieningen

In Dalem zelf is er een gezellig dorpshuis en een sportpark. En winkelplein Hoog Dalem ligt vlakbij. Ideaal voor de dagelijkse boodschappen.







## Het Wiel

### Ligging

Deze woningen liggen in Dalem. Op een paar minuten fietsen vindt u een winkelplein voor al uw dagelijkse boodschappen.

### Bijzonderheden

Deze woningen hebben een kleine tuin aan de achterzijde. Op de begane grond is er een slaapkamer en badkamer. Op de 1e verdieping is er nog een ruime zolderkamer.

### Kenmerken

Aantal	: 10
Type	: gelijkvloerse woning met tuin
Slaapkamers	: 1
Leeftijd	: 65+



## Woningplattegrond Het Wiel

1 slaapkamer

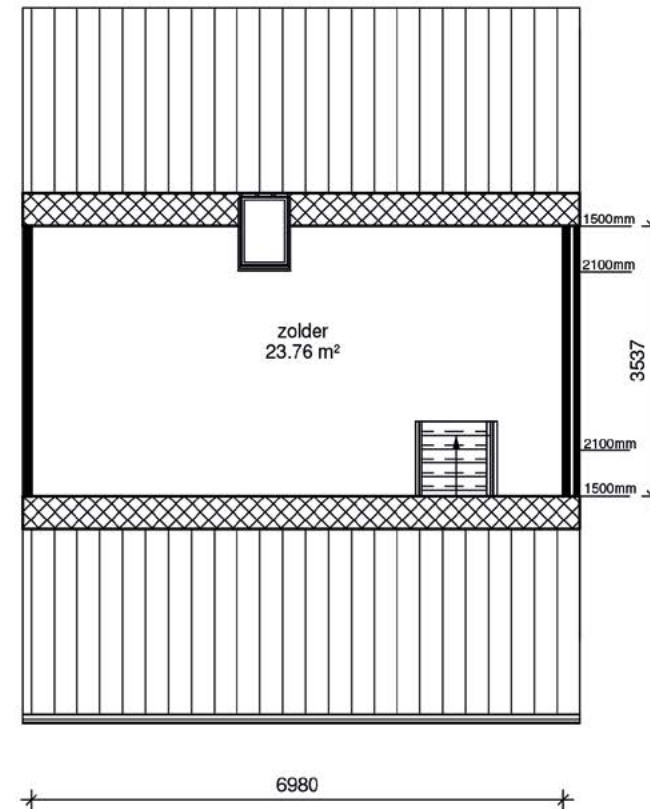
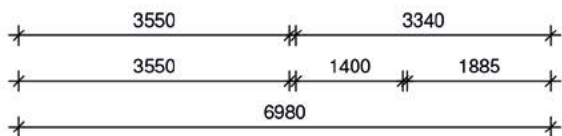
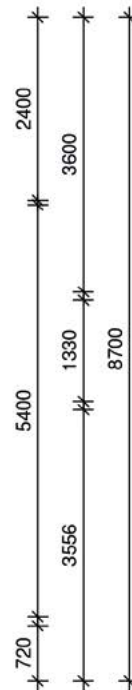
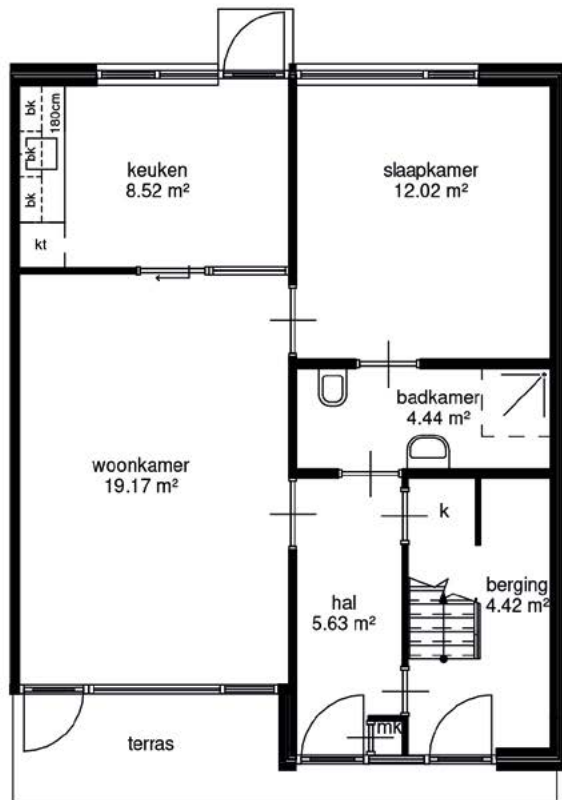

**Op [woongaard.com](https://woongaard.com)  
ziet u welke woningen  
op dit moment te huur zijn**